semic
N°283
HORS SERIE
JUILLET 1993
17,50F
SUISSE : 5,90 F.S.
BELGIQUE : 128 F.B.
ISSN 0395-3696
MARVEL COMICS

STRANGE™ SPECIAL Origines

STAN LEE présente les SUPER-HEROS de A à Z

STRANGE SPECIAL Origines

Page 2:
LA SAGA DE THOR

Page 36:
LES ORIGINES DES NEW WARRIORS

Page 55:
SPEEDBALL

Page 63:
MARVEL de A à Z

Page 79:
LES PIONNIERS DE L'IMPOSSIBLE

© 1989-1991-1992 - Marvel Entertainment group, Inc. © 1993 Semic France. Tous droits réservés. Les personnages de ce numéro et leurs caractères distinctifs sont la propriété du Marvel Entertainment Group, Inc. et cette publication est sous licence du Marvel Entertainment Group, Inc.

Joindre pour toute réponse à une lettre, une enveloppe timbrée, vos nom et adresse écrits lisiblement.
Les dessins et manuscrits non sollicités ne seront pas rendus.

SEMIC FRANCE

26 rue de la Gare
Case Postale 523
69257 LYON CEDEX 09

EDITORIAL

Captain America a fêté gaillardement ses 50 ans de carrière. Hulk, les Fantastiques et l'Araignée leurs 30 ans ... et ce n'est pas fini! Bientôt viendra le tour d'Iron Man et des X-Men! Pour nous remettre de ces mémorables festivités, nous célébrons, dans ce numéro, le plus jeune groupe de super-héros qui a fait irruption sur la scène Marvel avec l'intention, non déguisée, de bousculer un peu les grands anciens, à savoir: LES NEW WARRIORS!

Vous, vous avez fait leur connaissance dans SPECIAL STRANGE 75 de juillet 91 où nous avons publié le premier numéro de la série, daté de juillet 90. En fait, les New Warriors sont apparus pour la première fois dans Thor 411 et 412 datés de décembre 89, deux épisodes faisant partie du crossover "Acts of Vengeance". Etant donné le décalage entre l'édition française de Thor et l'édition américaine, les "Actes de Vengeance" étaient terminés depuis longtemps dans les autres titres et nous avons préféré garder ces deux numéros sous le boisseau pour vous les révéler un jour dans - justement - un STRANGE ORIGINES!

Le moment est venu car d'autres pages ont paru, nous renseignant davantage sur les turbulents New Warriors. En particulier l'origine des membres de l'équipe, un flash sur Speedball, la Merveille Masquée, publié dans New Warriors Annual 1 de 1991 et la présentation des vilains de choc extraite de New Warriors Annual 2 de 1992.

Bien que ce soit Tom De Falco, Ron Frenz et Joe Sinnott qui aient, les premiers, mis en scène les New Warriors, ce sont Fabian Nicieza et Mark Bagley qui en sont vraiment les "pères". Et depuis, eux aussi ont fait leur chemin! Mark dessine désormais Amazing Spider-Man et Fabian est l'auteur prolifique des Annuals X de 1992 que nous venons de publier dans MUTANTS X, le Top BD de 144 pages sorti en juin, de Nomad, de X-Force et bientôt de la V.I. X-Men!

Quant aux New Warriors, ils ont beaucoup changé, comme ont pu le constater les lecteurs de Spécial Strange dont ils partagent la vedette avec les X-Men. Ils vivent actuellement des moments dramatiques: Night Fighter, parti à la recherche de son passé les a quittés, et de nombreuses révélations dont l'apothéose sera le R.C.M. de novembre consacré à Night Fighter viennent de bouleverser leur existence.

STAN LEE
Présente :

La saga de THOR

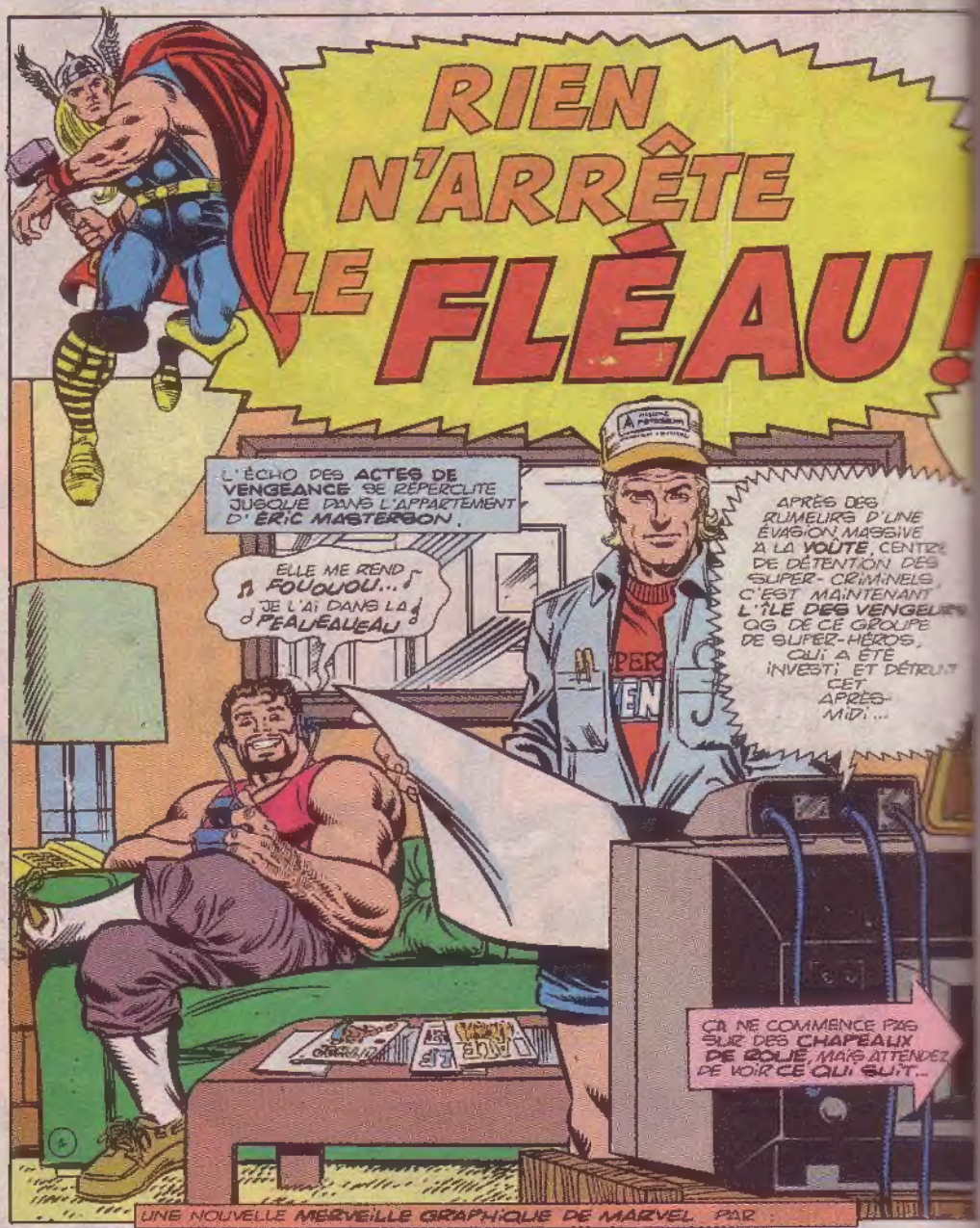

UNE NOUVELLE MERVEILLE GRAPHIQUE DE MARVEL PAR :

TOM DEFALCO ET RON FRENZ
DIALOGUES, SCÉNARIO ET DESSINS

JOE SINOTT
FINITIONS

NEL YOMTOV
COULEURS

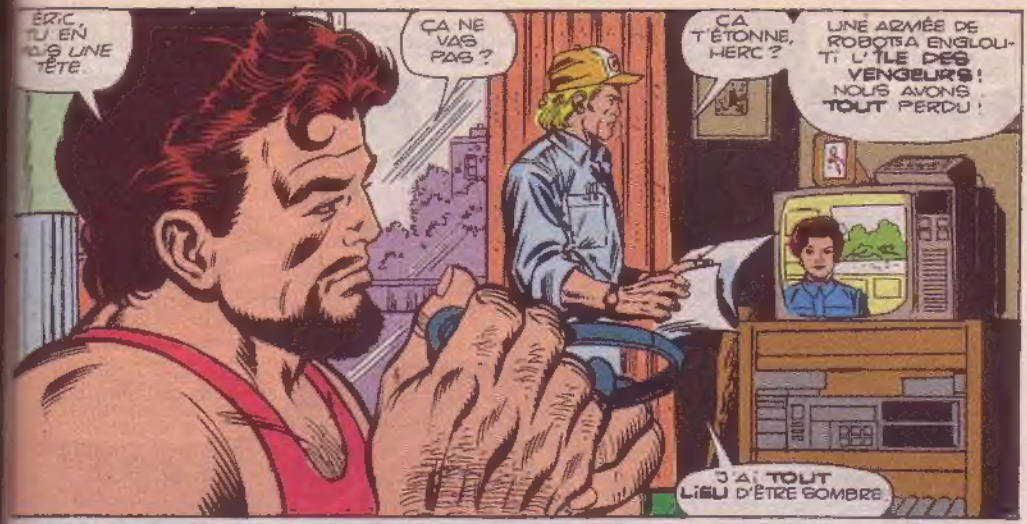
ÉRIC, TU EN AS UNE TÊTE...
ÇA NE VAS PAS ?
ÇA T'ÉTONNE, HERC ?
UNE ARMÉE DE ROBOTS A ENGLOUTI L'ÎLE DES VENGEURS ! NOUS AVONS TOUT PERDU !
J'AI TOUT LIEU D'ÊTRE SOMBRE

BAH ! UNE BROUTILLE DANS LA VIE D'UN HÉROS !
MAIS QUE N'ÉTAIS-JE PRÉSENT AU LIEU DU JEUNE QUASAR !
NE LE DÉNIGRE PAS, HERCULE, IL EST JEUNE, OUI... MAIS BALAISE !

CAPTAIN AMERICA ET MOI SOMMES ARRIVÉS TROP TARD.
NOUS SOMMES PASSÉS AU Q.G. DES F.F. POUR QU'ILS NOUS LOGENT, MAIS ÇA NA PAS COLLÉ.
JE SUIS INQUIET...

IL SE TRAME QUELQUE CHOSE...
TOUS LES SUPER-HÉROS SE SONT FAIT ATTAQUER DEPUIS HIER

NOUS AURAIT-ON DÉCLARÉ LA GUERRE ?

MAIS À L'INSTIGATION DE QUI... ET POURQUOI ?!
TRÈS ENNUYEUX...

...J'AI ÉCHOUÉ DANS TOUTES MES TENTATIVES DE LOCALISER THOR.
J'AI TROUVÉ HERCULE, SON AMI, ET CET HUMAIN APPAREMMENT LIÉ AUX VENGEURS, MAIS ÇA NE RÉGLAIT PAS MON PROBLÈME.
OÙ EST LE DIEU DU TONNERRE ? J'AI UNE SURPRISE POUR LUI ET CELA FAUSSERAIT MES PLANS QU'IL NE LA REÇÛT POINT.

AU MÊME MOMENT, DANS LES ÎLES BRITANNIQUES DE CROSSMOOR...
QU'EST-CE QUE TU PENSES DES ENNUIS QU'ONT LES AMERLOQUES EN CE MOMENT ?

LES ÉVASIONS ?
UNE SÉCURITÉ DÉFICIENTE ET DU PERSONNEL MAL FORMÉ
T'AS RAISON ! ON VERRAIT JAMAIS ÇA CHEZ NOUS !
JE VEUX ! TU VOIS CE TYPE...

CAÏN MARKO...
...LE FLÉAU.
ON LE DIT L'UN DES ÊTRES LES PLUS FORTS DE LA PLANÈTE MAIS NOTRE STAGE DE DÉTENTION LE REND DOUX COMME UN AGNEAU ET...

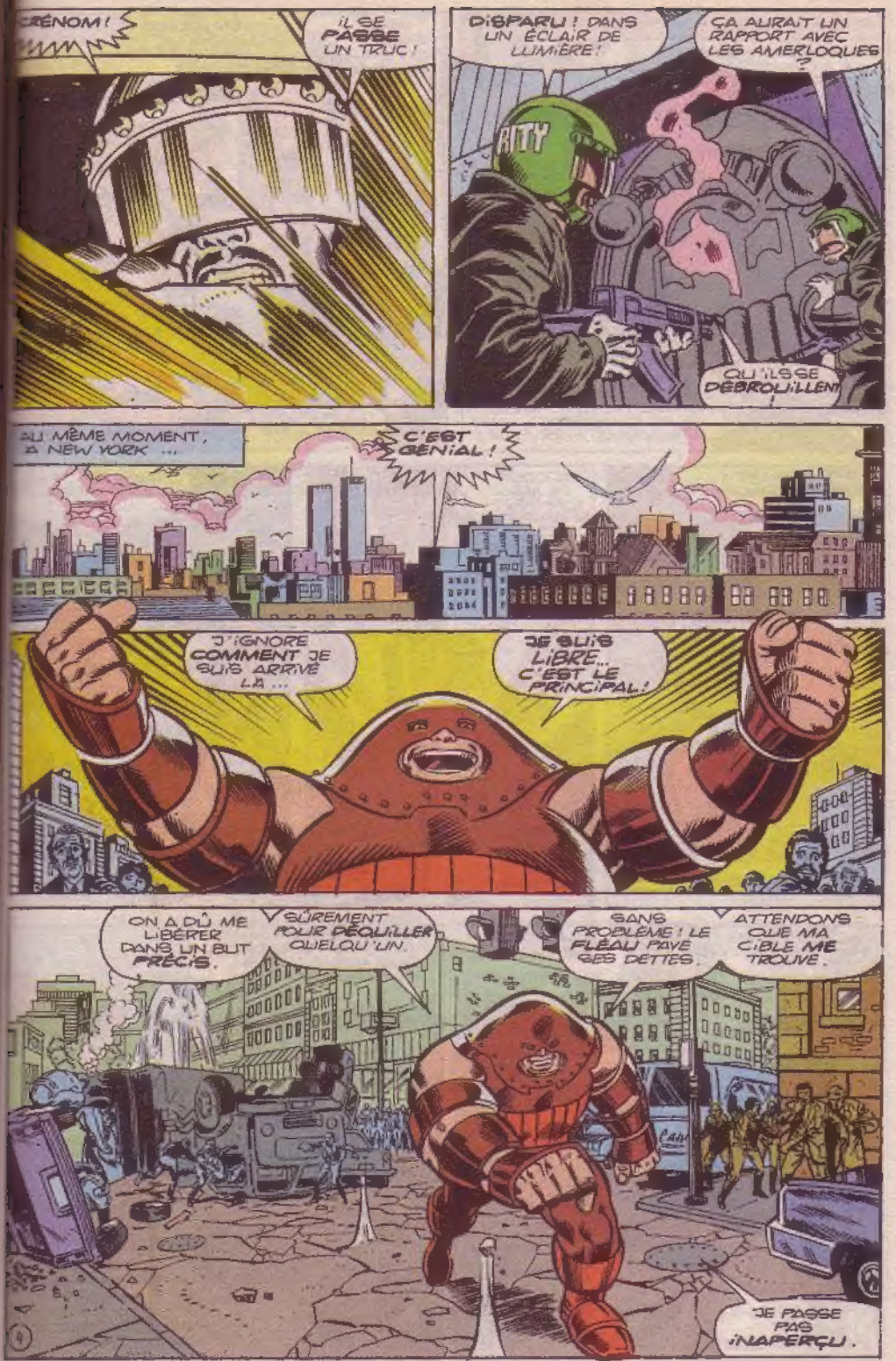
CRÉNOM !
IL SE PASSE UN TRUC !
DISPARU ! DANS UN ÉCLAIR DE LUMIÈRE !
ÇA AURAIT UN RAPPORT AVEC LES AMERLOQUES ?
RITY
QU'ILS SE DÉBROUILLENT !
AU MÊME MOMENT, À NEW YORK ...
C'EST GÉNIAL !
J'IGNORE COMMENT JE SUIS ARRIVÉ LÀ ...
JE SUIS LIBRE... C'EST LE PRINCIPAL !
ON A DÛ ME LIBÉRER DANS UN BUT PRÉCIS.
SÛREMENT POUR PÉQUILLER QUELQU'UN.
SANS PROBLÈME ! LE FLÉAU PAYE SES DETTES.
ATTENDONS QUE MA CIBLE ME TROUVE.
JE PASSE PAS INAPERÇU.

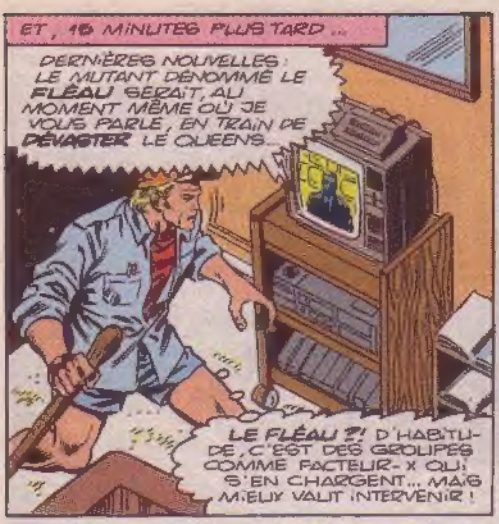
ET, 15 MINUTES PLUS TARD...
DERNIÈRES NOUVELLES : LE MUTANT DÉNOMMÉ LE FLÉAU SERAIT, AU MOMENT MÊME OÙ JE VOUS PARLE, EN TRAIN DE DÉVASTER LE QUEENS.
LE FLÉAU ?! D'HABITUDE, C'EST DES GROUPES COMME FACTEUR-X QUI S'EN CHARGENT... MAIS MIEUX VAUT INTERVENIR !

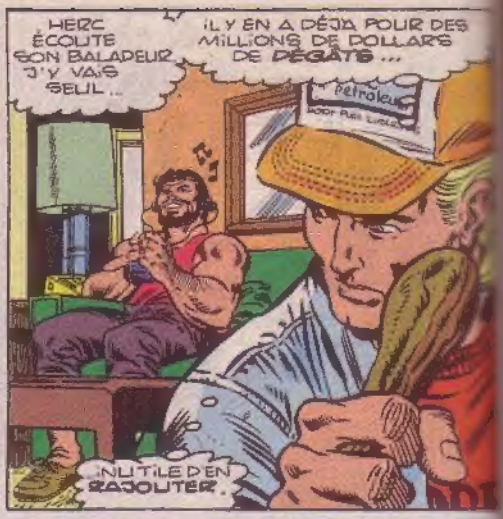
HERC ÉCOUTE SON BALADEUR J'Y VAIS SEUL...
IL Y EN A DÉJÀ POUR DES MILLIONS DE DOLLARS DE DÉGÂTS...
Pétrole
INUTILE D'EN RAJOUTER.

J'IRAI PLUS VITE EN SOLO.

UN COUP DE MA CANNE ENCHANTÉE ET...

...THOR EST PRÊT À ENTRER EN LICE !

NOMBREUSES SONT LES LÉGENDES SUR LE FLÉAU.
ON LE DIT INVINCIBLE ET INDOMPTABLE !
LE MARTEAU DE THOR, LUI, L'ARRÊTERA !
LE FILS D'ODIN LE JURE !
5

DÉCONCERTANT ! THOR VIENT D'APPARAÎTRE SUR MES ÉCRANS ! MAIS OÙ ÉTAIT-IL ?
QUOI QU'IL EN SOIT, IL A MORDU À L'HAMEÇON QUE JE LUI TENDAIS.

CEPENDANT, AU MÊME MOMENT...
HEIN ?...
YOUHOU MONSIEUR CLEESE ?
HARRY, TU DORS ?

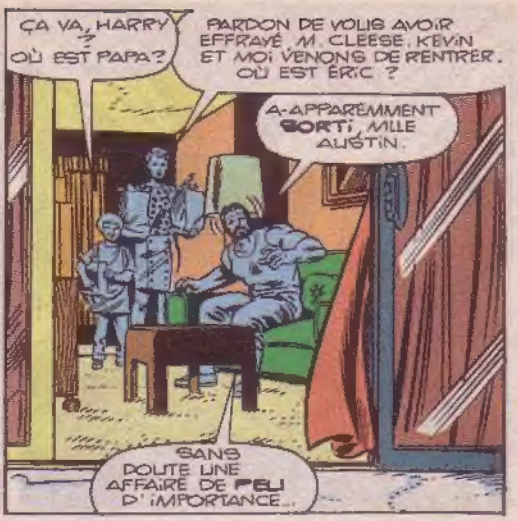
ÇA VA, HARRY ? OÙ EST PAPA ?
PARDON DE VOUS AVOIR EFFRAYÉ, M. CLEESE. KEVIN ET MOI VENONS DE RENTRER. OÙ EST ÉRIC ?
A-APPAREMMENT SORTI, MLLE AUSTIN.
SANS DOUTE UNE AFFAIRE DE FEU D'IMPORTANCE...

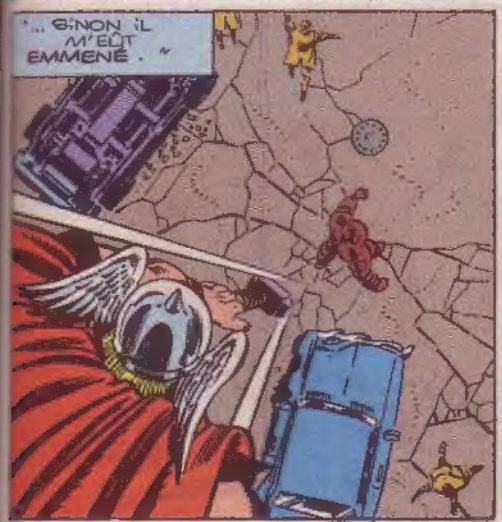
"... SINON IL M'ÉÛT EMMENÉ."

FLÉAU, CESSE SUR L'HEURE CETTE VIOLENCE GRATUITE !
AH OUAIS ?
ON VA VOIR...

TIRE-TOI DE LÀ !
TU ME FAIS DE L'OMBRE !
ES-TU FOU ? C'EST THOR, PRINCE-GUERRIER D'ASGARD ET PROTECTEUR DE LA TERRE, QUI TE LAISSE TE RENDRE HONORABLEMENT !
M'INTÉRESSE PAS. BON, TU TE CASSES.

...OU ÇA VA BARDER !
POW!
6

WHOOSH!
C'ÉTAIT QUOI?
QUELQU'UN QUI S'EST FAIT MOUCHER!
KER-RASH!!
ATTENTION!
EXCUSEZ MON ARRIVÉE INTEMPESTIVE. PAS DE MAL ?
KOFF ÇA PEUT ALLER.
VOUS AURIEZ PU TUER QUELQU'UN!
QUI ME REMBOURSERA ? LA LOI DEVRAIT NOUS PROTÉGER!
CETTE COLÈRE EST JUSTIFIÉE... MAIS JE NE PUIS M'ATTARDER.
LE FLÉAU S'EN EST ALLÉ SANS SE SOUCIER DE MOI !
IL FAUT LE TROUVER
MAIS, À PEINE THOR PREND-IL SON ESSOR, QUE LE MUTANT MALFAISANT FRAPPE DE NOUVEAU...
T'INQUIÈTE, MEC. J'T'AI PAS OUBLIÉ !
FLÉAU!...
7

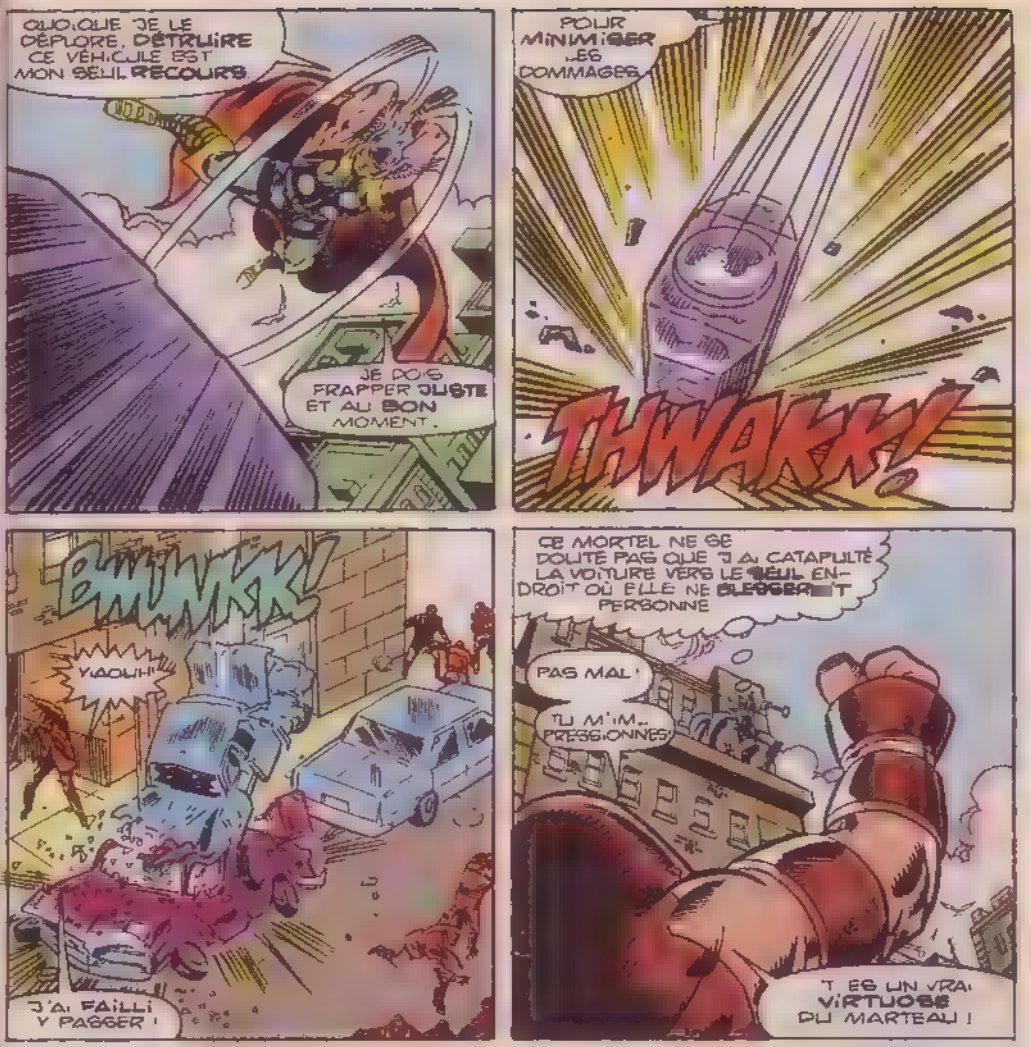
QUOIQUE JE LE DÉPLORE, DÉTRUIRE CE VÉHICULE EST MON SEUL RECOURS
JE DOIS FRAPPER JUSTE ET AU BON MOMENT.
POUR MINIMISER LES DOMMAGES
THWAKK!
BWUNKK!
YAOUH!
J'AI FAILLI Y PASSER !
CE MORTEL NE SE DOUTE PAS QUE J'AI CATAPULTÉ LA VOITURE VERS LE SEUL ENDROIT OÙ ELLE NE BLESSERAIT PERSONNE
PAS MAL !
TU M'IMPRESSIONNES!
T'ES UN VRAI VIRTUOSE DU MARTEAU !
COMMENT TU TE DÉBROUILLES AVEC ÇA ?
BANG D'OD.N

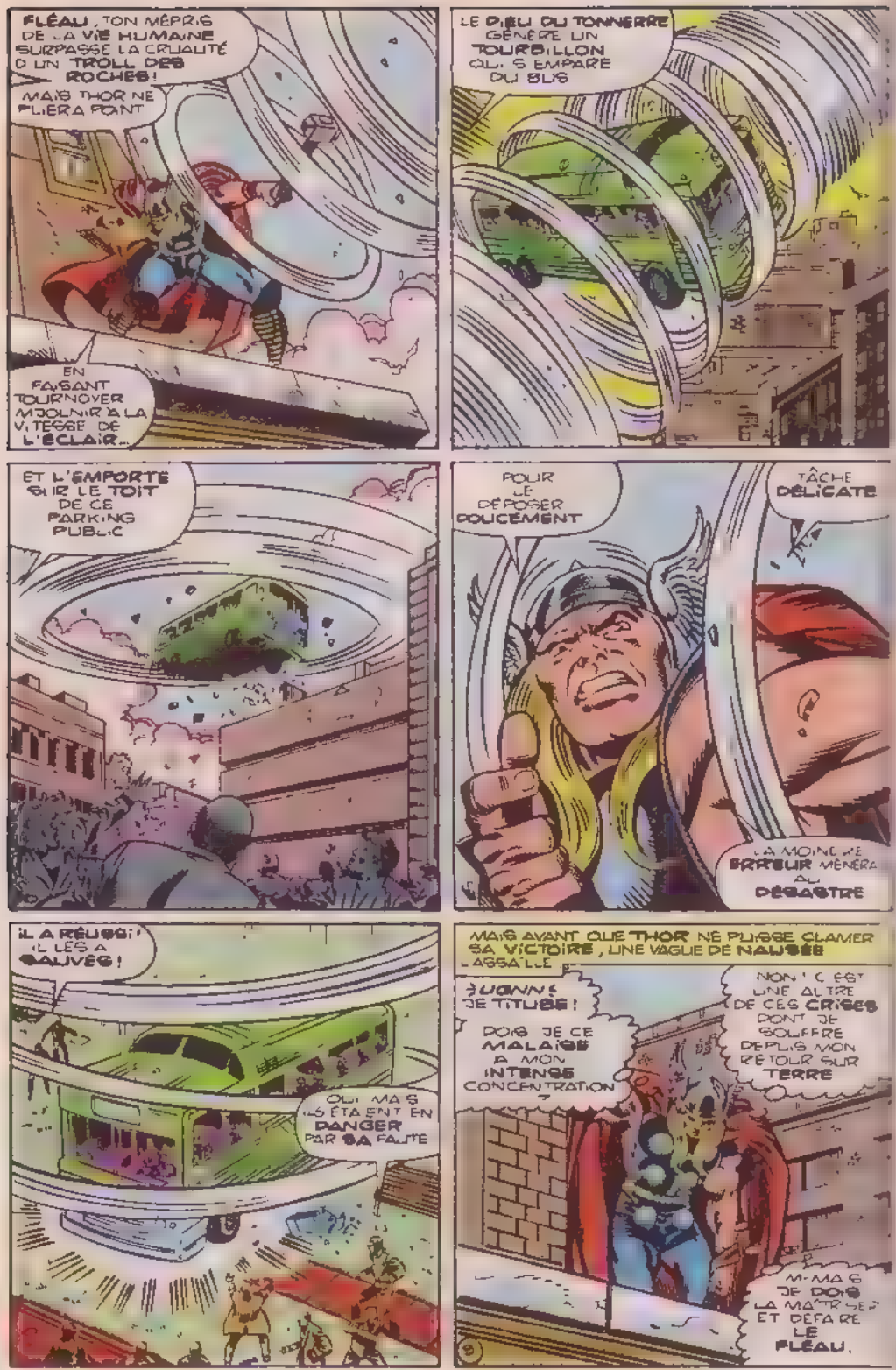
FLÉAU, TON MÉPRIS DE LA VIE HUMAINE SURPASSE LA CRUAUTÉ D'UN TROLL DES ROCHES!
MAIS THOR NE PLIERA POINT
EN FAISANT TOURNOYER MJOLNIR À LA VITESSE DE L'ÉCLAIR...
LE DIEU DU TONNERRE GÉNÈRE UN TOURBILLON QUI S'EMPARE DU BUS
ET L'EMPORTE SUR LE TOIT DE CE PARKING PUBLIC
POUR LE DÉPOSER DOUCEMENT
TÂCHE DÉLICATE
LA MOINDRE ERREUR MÈNERA AU DÉSASTRE
IL A RÉUSSI! IL LES A SAUVÉS!
OUI MAIS ILS ÉTAIENT EN DANGER PAR SA FAUTE
MAIS AVANT QUE THOR NE PUISSE CLAMER SA VICTOIRE, UNE VAGUE DE NAUSÉE L'ASSAILLE
JUGNN! JE TITUBE!
DOIS JE CE MALAISE À MON INTENSE CONCENTRATION ?
NON! C'EST UNE AUTRE DE CES CRISES DONT JE SOUFFRE DEPUIS MON RETOUR SUR TERRE
M-MAIS JE DOIS LA MAÎTRISER ET DÉFAIRE LE FLÉAU.

MAIS, TANDIS QUE **THOR** LUTTE POUR RECOUVRER SA **FORCE** ET REPRENDRE LE **COMBAT**, DES YEUX L OBSERVENT

THOR A L AIR DANS UN SALE ÉTAT !

IL FAUT APPELER LES AUTRES, L HEURE EST VENUE

SANS HÉSITER **RICHARD RIDER** SE CONNECTE SUR UNE MESSAGERIE SECRÈTE

SOMMES NOUS PRÊTS À INTERVENIR ?

C'EST LA GU

ON VA LE SAVOIR.

C'EST LA GUERRE!

PEU APRÈS EN BANLIEUE CHEZ **VANCE ASTROVIK**...

ENFIN ! JE VAIS MONTRER CE QUE JE SAIS FAIRE !

ANGELICA JONES REÇOIT LE MESSAGE AVEC DES SENTIMENTS PARTAGÉS.

L APPEL QUE JE REDOUTAIS TANT

IL EST TROP TARD POUR RECULER !

LA GUERRE TOTALE!

CHEZ ROBBIE BALDWIN, UN JEU VIDÉO S INTERROMPT.

HÉ, ROB TON PC EST EN RIDEAU !

C EST TOUT POUR AUJOURD'HUI.

JE ME TIRE ! J'AI À FAIRE !

10

DANS LA CITÉ U OU LOGE **NITA PRENTISS**...

YAHOU ! ON Y VA !

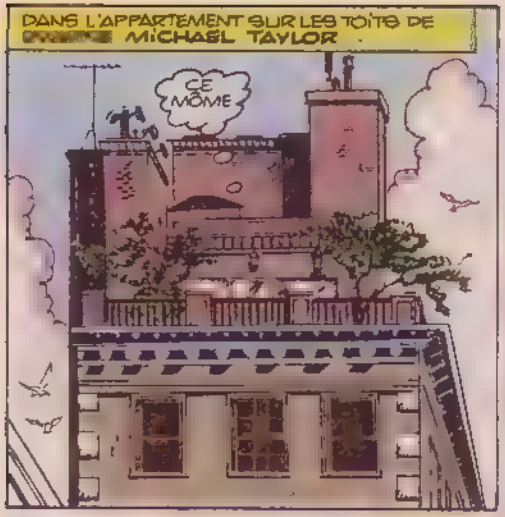
DANS L'APPARTEMENT SUR LES TOITS DE MICHAEL TAYLOR
CE MÔME

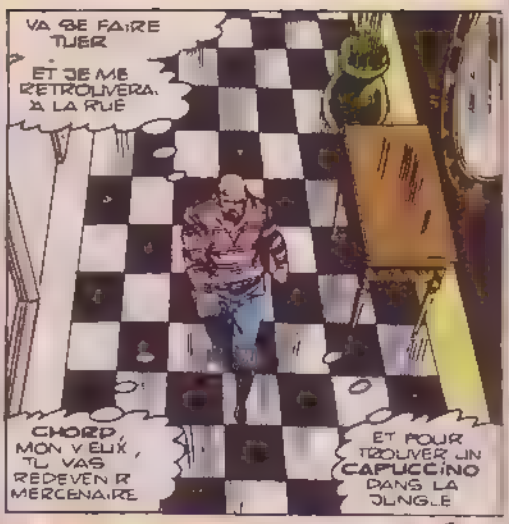
VA SE FAIRE TUER
ET JE ME RETROUVERAI À LA RUE
CHORD, MON VIEUX, TU VAS REDEVENIR MERCENAIRE
ET POUR TROUVER UN CAPUCCINO DANS LA JUNGLE

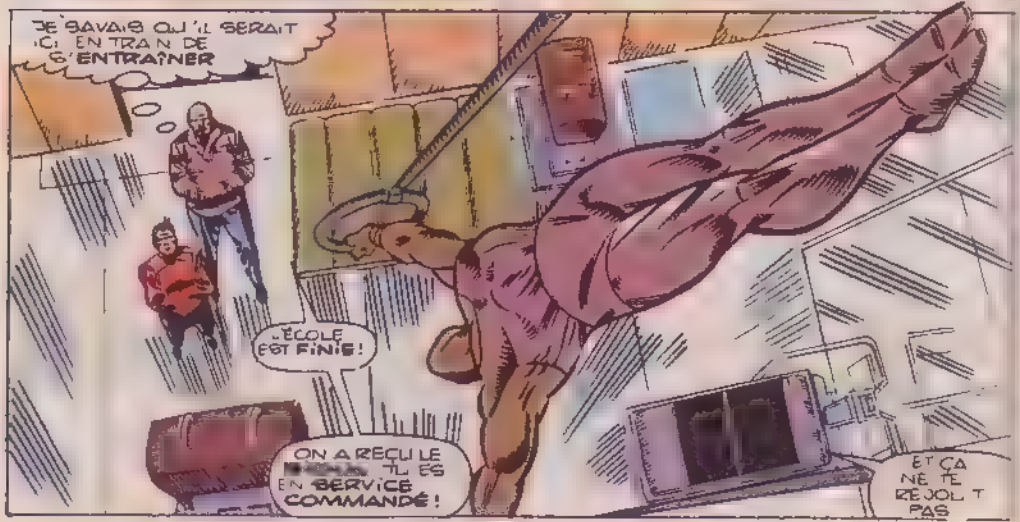
JE SAVAIS QU'IL SERAIT ICI EN TRAIN DE S'ENTRAÎNER
L'ÉCOLE EST FINIE !
ON A REÇU LE [redacted] TU ES EN SERVICE COMMANDÉ !
ET ÇA NE TE REJOUIT PAS

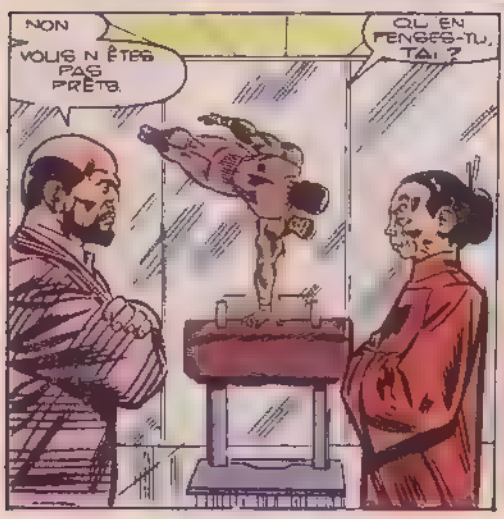
NON
VOUS N'ÊTES PAS PRÊTS.
QU'EN PENSES-TU, TAI ?

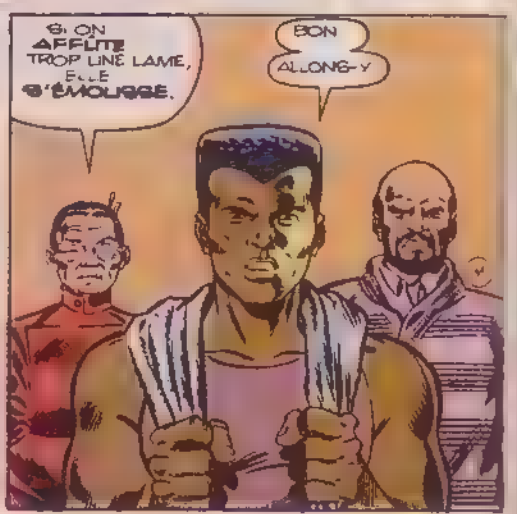
SI ON AFFÛTE TROP UNE LAME, ELLE S'ÉMOUSSE.
BON
ALLONS-Y

CEPENDANT, RASSEMBLANT CHAQUE ONCE DE SON COURAGE LÉGENDAIRE, THOR POURSUIT LE FLÉAU JUSQU'AU DÉPÔT DES CHEMINS DE FER DE LONG ISLAND.
T'AS L'AIR PÂLOT, MEC
C'EST QUE T'AS PAS L'HABITUDE DES BALAISES COMME MOI !
LE FILS D'ODIN N'A CURE DE TES FANFARONNADES ! IL TROUVERA TA FAIBLESSE!
AH OUAIS? QUI FANFARONNE ?
TU BAVASSES THOR !
MOI, JE PRÉFÈRE AGIR !
WHOMP!
S-SANG D'ODIN ! JE FAIBLIS ENCORE !
L-LA FORCE ME FAUT ! TOUT TOURNE AUTOUR DE MOI !
A-A PE NE PU POSER LE WAGON SANS LE LAISSER TOMBER !
IL FAUT ME REBAISSER AVANT QUE LE FLÉAU NE DEVINE MA DÉFAILLANCE ET

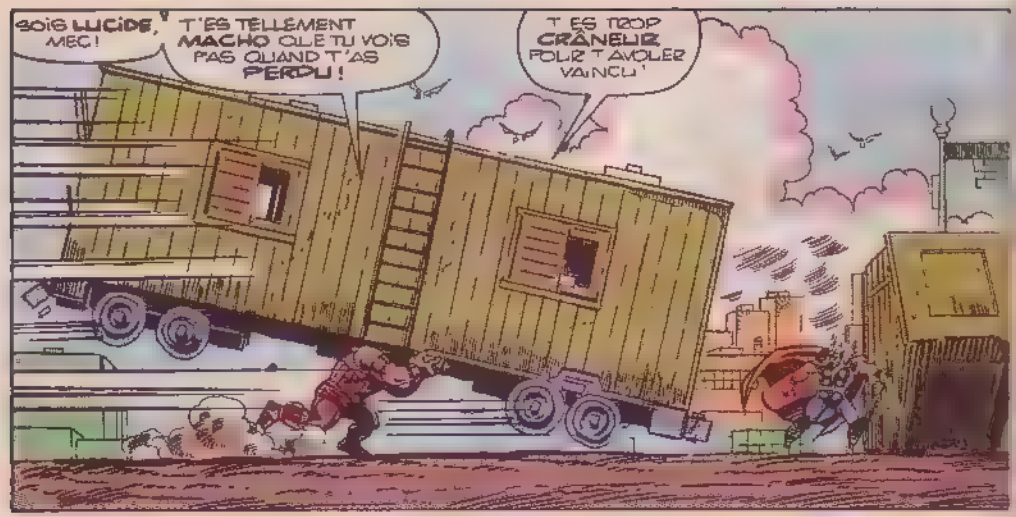
SOIS LUCIDE, MEC!
T'ES TELLEMENT MACHO QUE TU VOIS PAS QUAND T'AS PERDU !
T'ES TROP CRÂNEUR POUR T'AVOUER VAINCU !

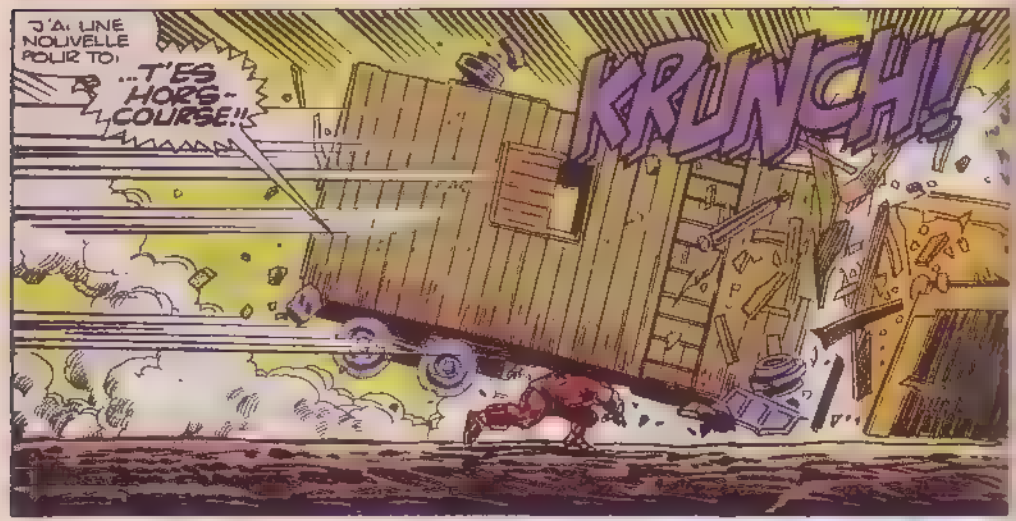
J'AI UNE NOUVELLE POUR TOI
...T'ES HORS-COURSE!!
KRUNCH!

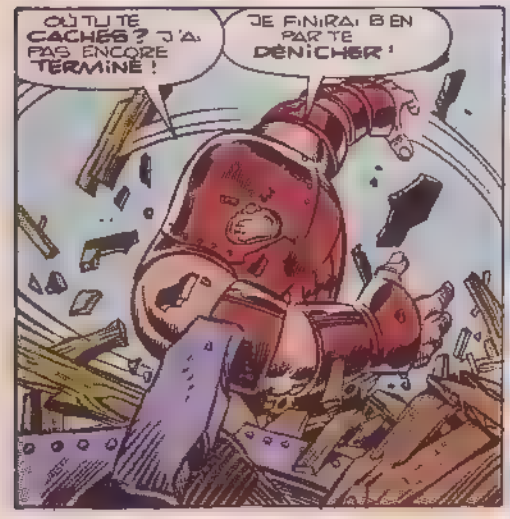
OÙ TU TE CACHES ? J'AI PAS ENCORE TERMINÉ !
JE FINIRAI BIEN PAR TE DÉNICHER !

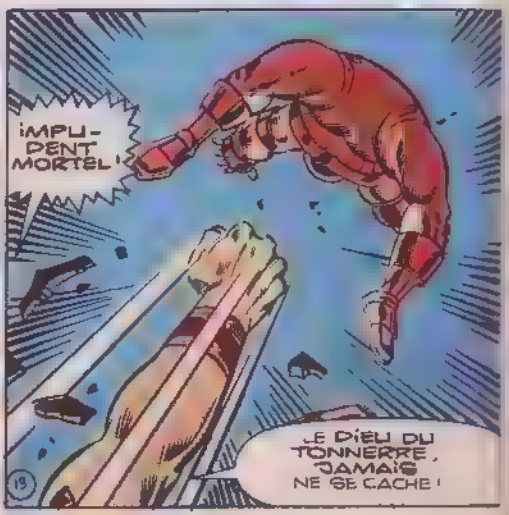
IMPUDENT MORTEL !
LE DIEU DU TONNERRE, JAMAIS NE SE CACHE !
19

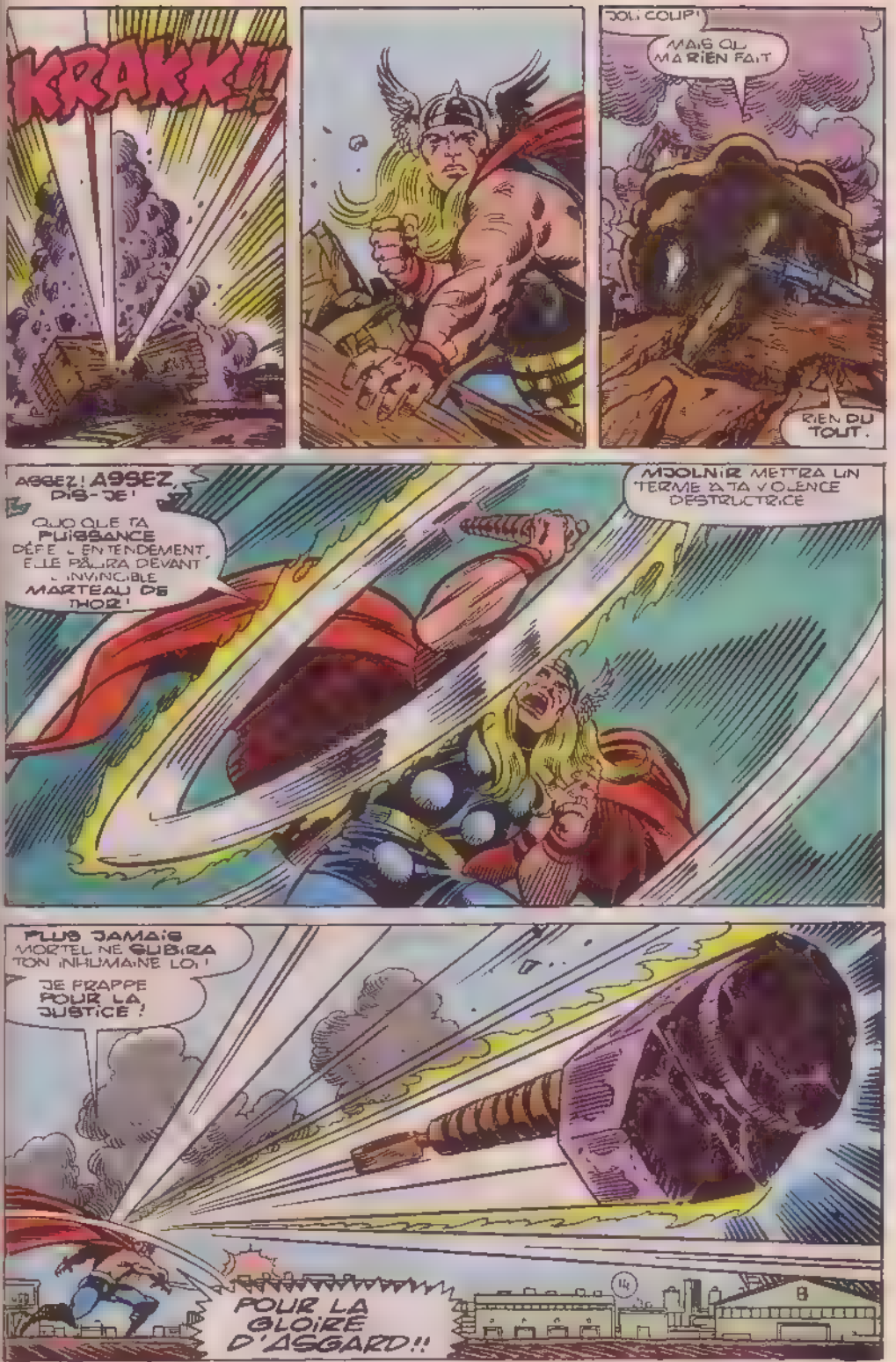
KRAKK!!
JOLI COUP!
MAIS QU'A-T-IL MA RIEN FAIT
RIEN DU TOUT.
ASSEZ! ASSEZ, DIS-JE!
QUOIQUE TA PUISSANCE DÉFIE L'ENTENDEMENT, ELLE PÂLIRA DEVANT L'INVINCIBLE MARTEAU DE THOR!
MJOLNIR METTRA UN TERME À TA VIOLENCE DESTRUCTRICE
PLUS JAMAIS MORTEL NE GUBIRA TON INHUMAINE LOI!
JE FRAPPE POUR LA JUSTICE!
POUR LA GLOIRE D'ASGARD!!

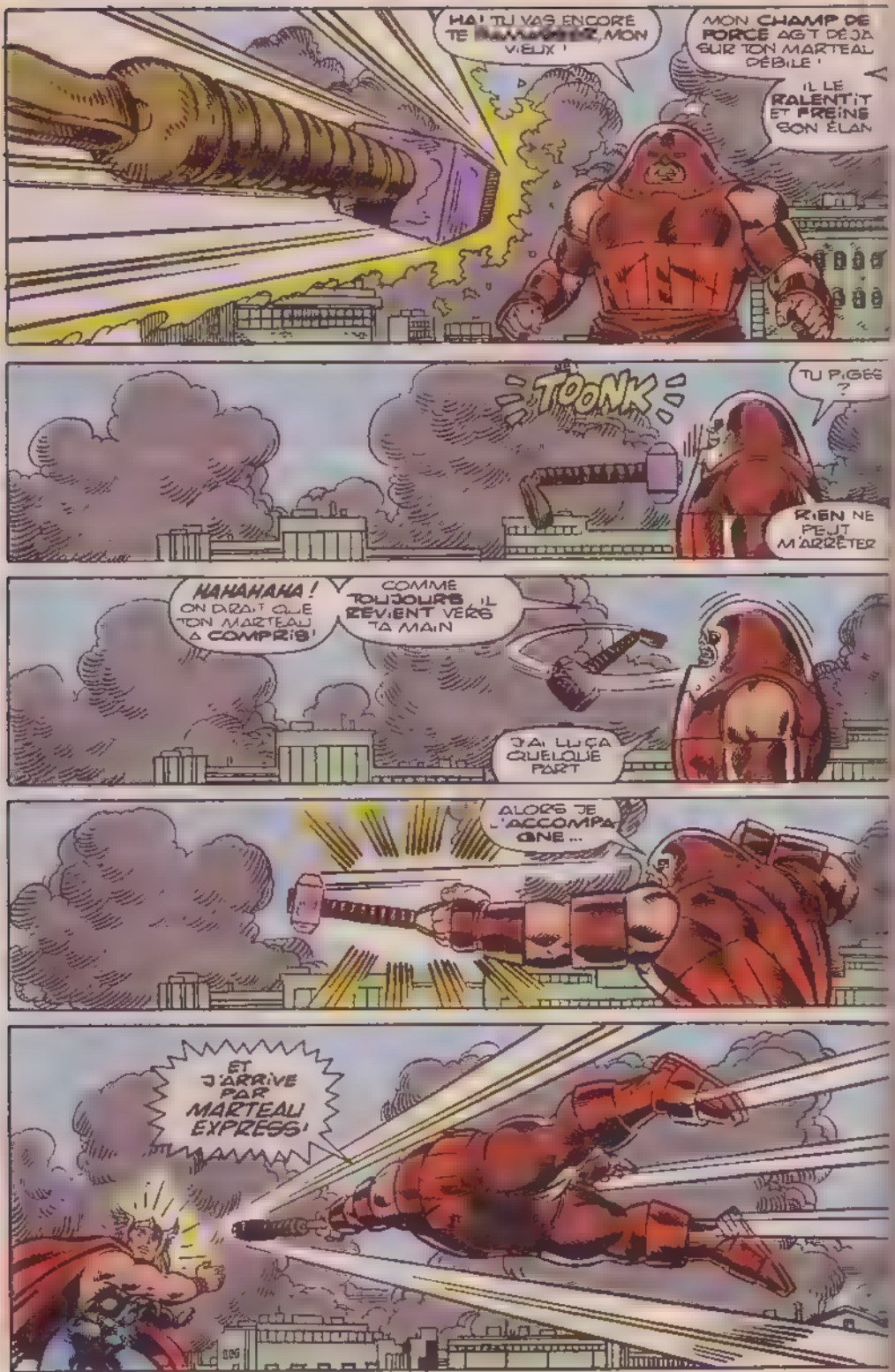
HA ! TU VAS ENCORE TE [illegible], MON VIEUX !
MON CHAMP DE FORCE AGIT DÉJÀ SUR TON MARTEAU DÉBILE !
IL LE RALENTIT ET FREINE SON ÉLAN
TOONK
TU PIGES ?
RIEN NE PEUT M'ARRÊTER
HAHAHAHA ! ON DIRAIT QUE TON MARTEAU A COMPRIS !
COMME TOUJOURS, IL REVIENT VERS TA MAIN
J'AI LU ÇA QUELQUE PART
ALORS JE L'ACCOMPAGNE...
ET J'ARRIVE PAR MARTEAU EXPRESS !

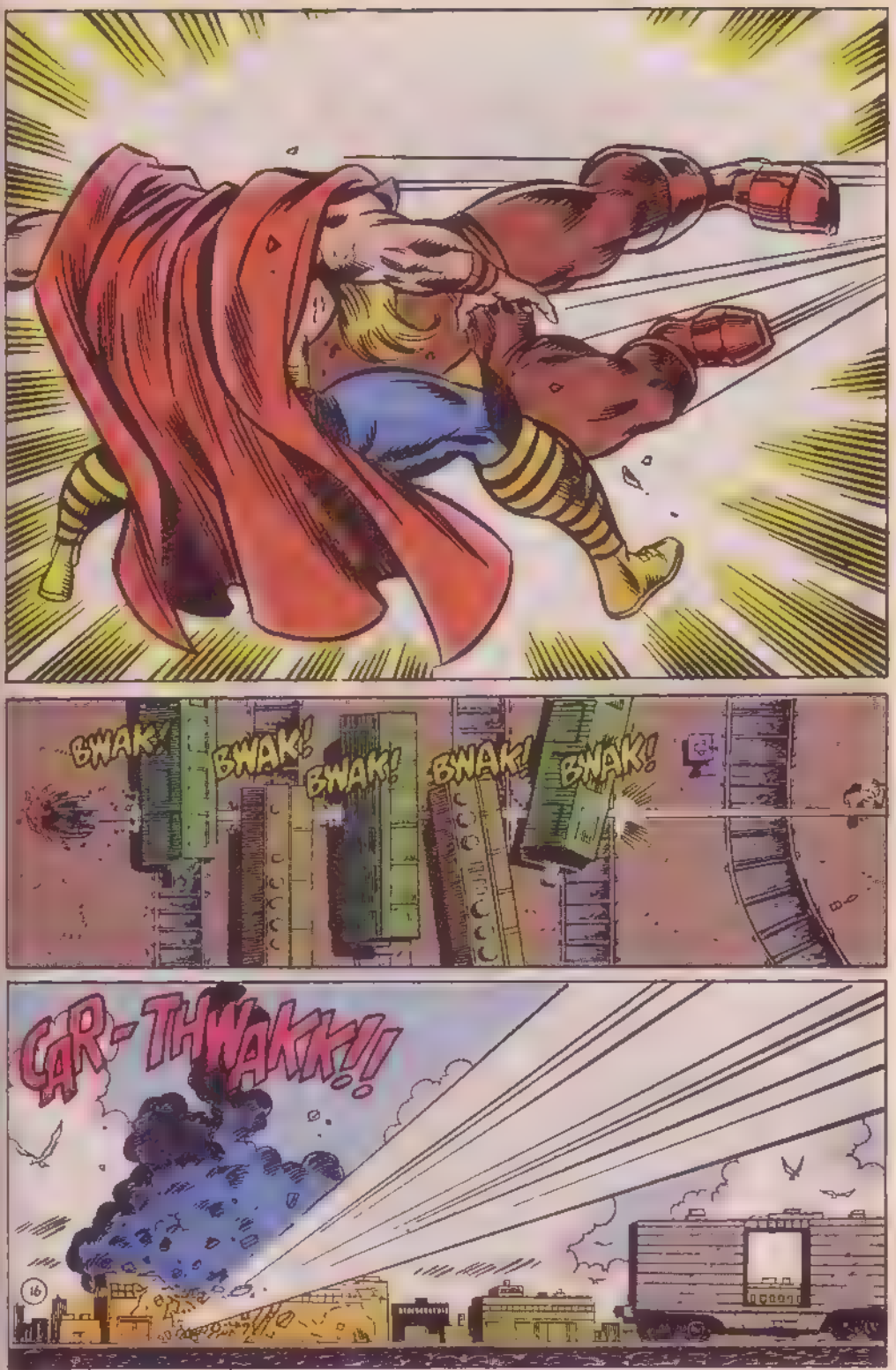
BWAK!
BWAK!
BWAK!
BWAK!
BWAK!
CAR-THWAKK!!
16

Retrouvez **THOR LE MAGNIFIQUE** dès le mois prochain
dans la **VERSION INTEGRALE** qui lui est consacrée
et soyez au rendez-vous
du **STRANGE ORIGINES** qui paraîtra en octobre
et dont le contenu est, pour l'instant, **TOP SECRET!**

STAN LEE
Présente .

La saga de THOR

SCÉNARIO ET DESSINS DE TOM DE FALCO ET RON FRENZ
ENCRAGE : JOHN SINNOTT .

EN VEDETTE...

LES NEW WARRIORS!

DES GAMINS ?!

LA JEUNESSE N'EST PAS UNE TARE !

CALME-TOI, NOVA ! IL VEUT TE PIÉGER.

MARVEL BOY A RAISON ! IL NOUS PROVOQUE PARCE QU'IL A PEUR ! IL NE PEUT RIVALISER AVEC NOUS !

ARRIÈRE, FLÉAU ! NOUS NE T'ASSERONS PAS BLESSER

LE DIEU-TONNERRE... NI PERSONNE D'AUTRE !

MÉFIE-TOI, NIGHT FIGHTER ! CET HOMME EST L'UN DES PLUS PUISSANTS VIVANTS DE LA TERRE

RAISON DE PLUS.. POUR NOUS EN DÉBARRASSER, FIRESTAR !

ALLEZ, LES GARS !

PASSONS À L'ACTION !

SPEEDBALL, ATTENDS !

TROP TARD, NIGHT FIGHTER !

NET : NOUS N'ÉTE PAS, NAMORITA ! EN RICOCHANT, JE PEUX LE FRAPPER DE TOUS CÔTÉS ET IL NE SAURA PLUS OÙ DONNER DE LA TÊTE !

PAS MAL ! C'EST AMUSANT !

MAIS IL EN FAUT PLUS POUR M'ARRÊTER !

THWOK!

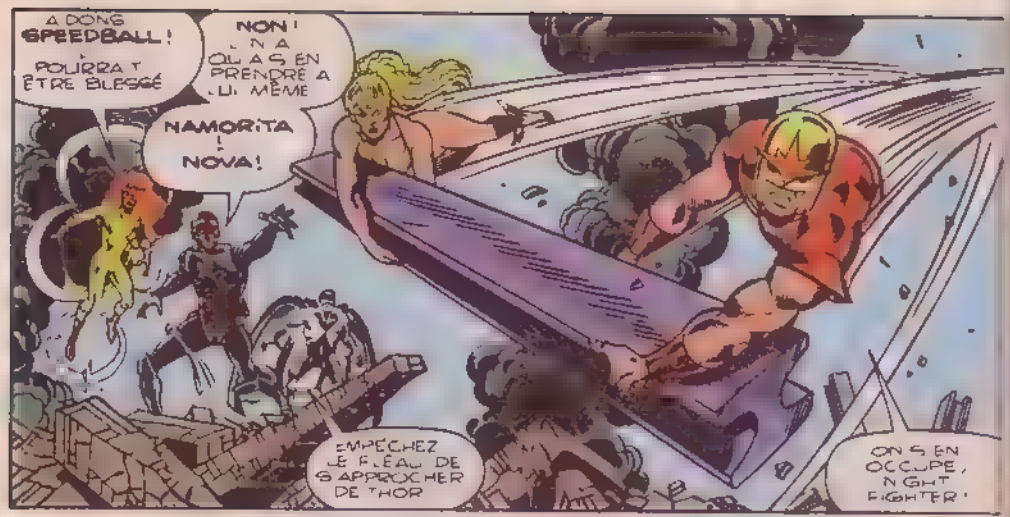
A DONC SPEEDBALL ! POURRAIT ÊTRE BLESSÉ
NON ! IL N'A QU'À S'EN PRENDRE À LUI-MÊME
NAMORITA ! NOVA !
EMPÊCHEZ LE FLÉAU DE S'APPROCHER DE THOR
ON S'EN OCCUPE, NIGHT FIGHTER !

ON VA LE CENTRER ET LE LIVRER À LA POLICE

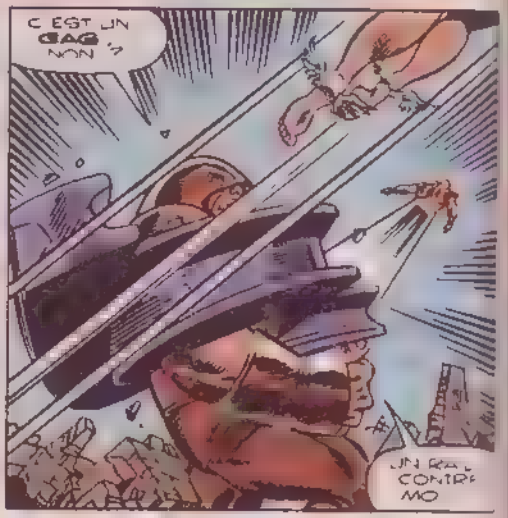
C'EST UN GAG NON ?
UN RAT COMME MOI

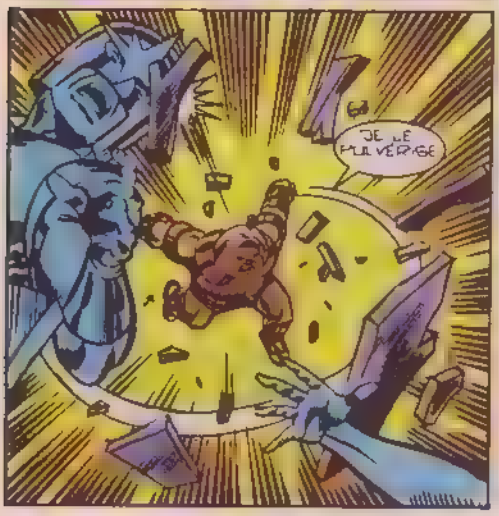
JE LE PULVÉRISE

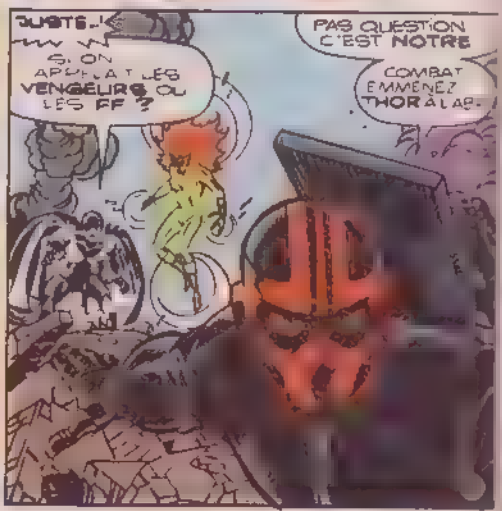
JUSTE ! SI ON APPELAIT LES VENGEURS OU LES FF ?
PAS QUESTION C'EST NOTRE COMBAT EMMENEZ THOR À L'AB-

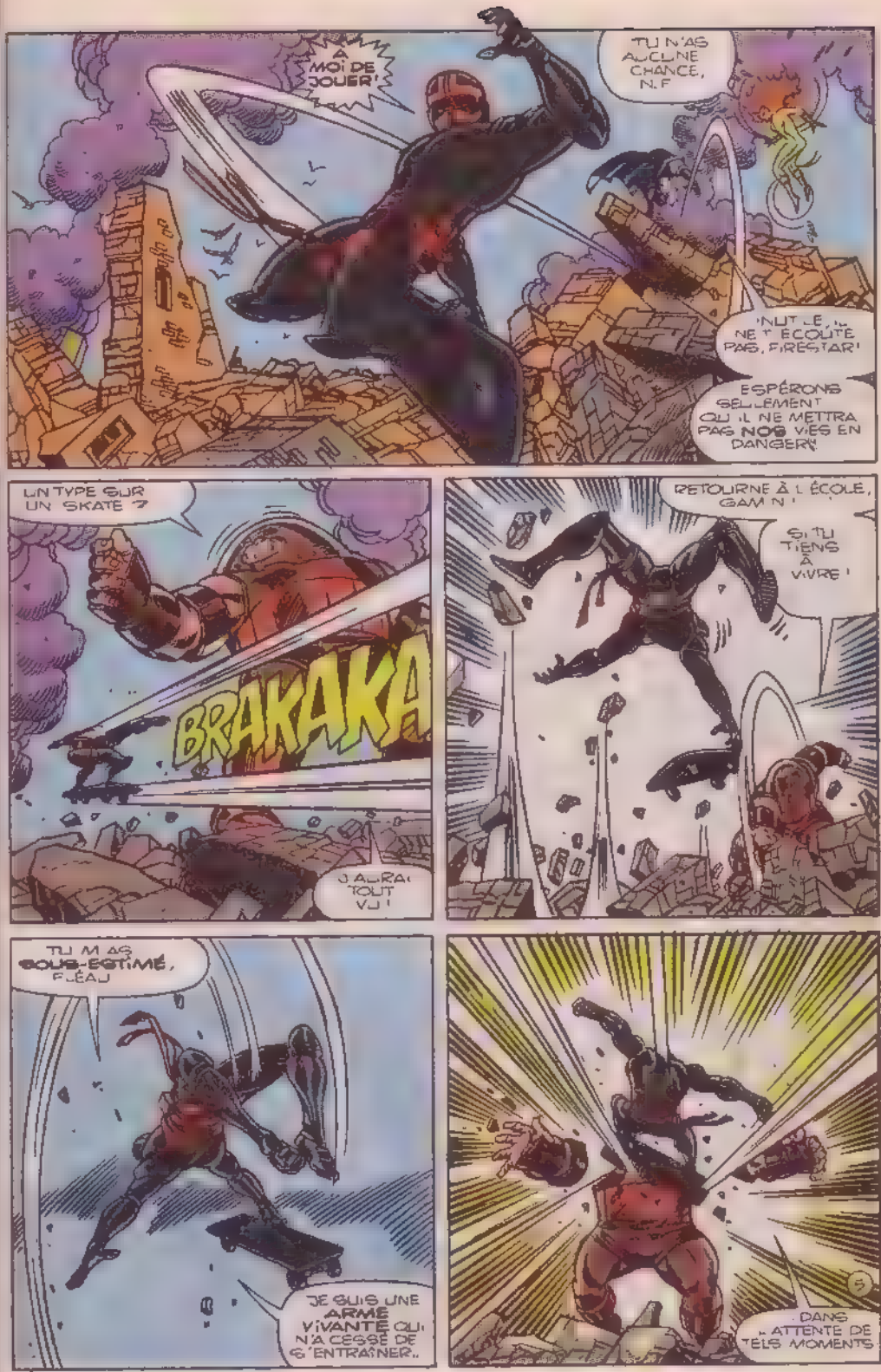
À MOI DE JOUER !
TU N'AS AUCUNE CHANCE, N.F
NUTLE, NE T'ÉCOUTE PAS, FIRESTAR !
ESPÉRONS SEULEMENT QU'IL NE METTRA PAS NOS VIES EN DANGER !
UN TYPE SUR UN SKATE ?
BRAKAKA
J'AURAI TOUT VU !
RETOURNE À L'ÉCOLE, GAMIN !
SI TU TIENS À VIVRE !
TU M'AS SOUS-ESTIMÉ, FLÉAU
JE SUIS UNE ARME VIVANTE QUI N'A CESSÉ DE S'ENTRAÎNER..
DANS L'ATTENTE DE TELS MOMENTS

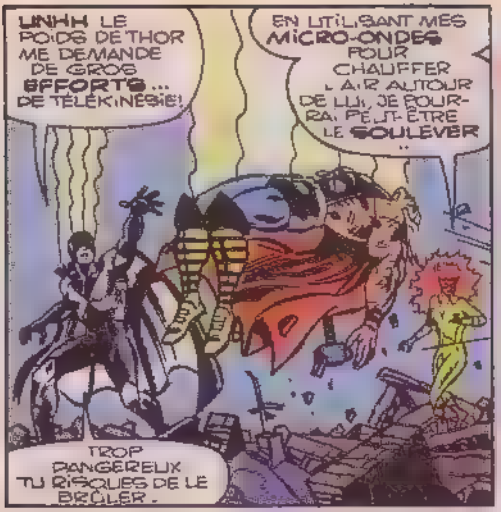
UNHH LE POIDS DE THOR ME DEMANDE DE GROS EFFORTS... DE TÉLÉKINÉSIE!
EN UTILISANT MES MICRO-ONDES POUR CHAUFFER L'AIR AUTOUR DE LUI, JE POURRAI PEUT-ÊTRE LE SOULEVER...
TROP DANGEREUX TU RISQUES DE LE BRÛLER.

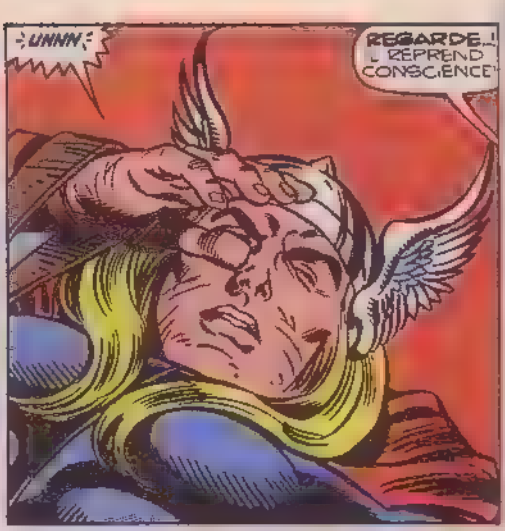
-UNNN-
REGARDE! IL REPREND CONSCIENCE!

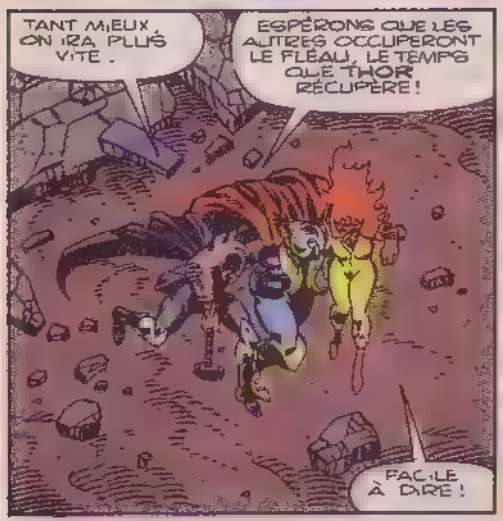
TANT MIEUX, ON IRA PLUS VITE.
ESPÉRONS QUE LES AUTRES OCCUPERONT LE FLÉAU, LE TEMPS QUE THOR RÉCUPÈRE!
FACILE À DIRE!

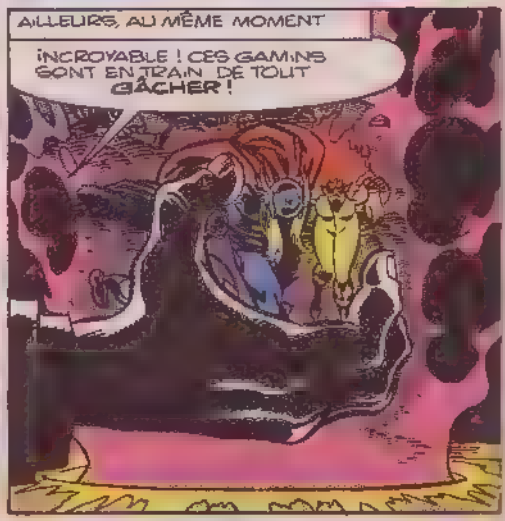
AILLEURS, AU MÊME MOMENT
INCROYABLE! CES GAMINS SONT EN TRAIN DE TOUT GÂCHER!

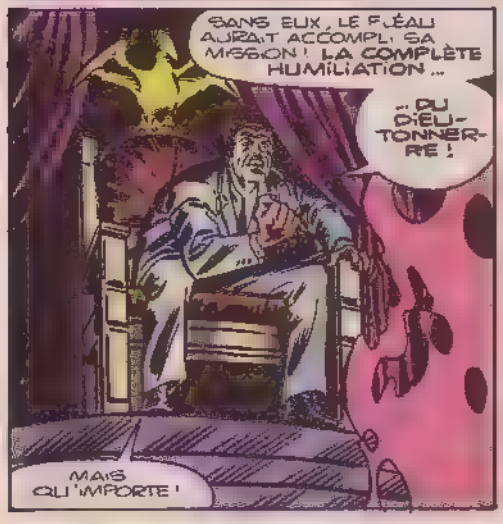
SANS EUX, LE FLÉAU AURAIT ACCOMPLI SA MISSION! LA COMPLÈTE HUMILIATION...
...DU DIEU-TONNERRE!
MAIS QU'IMPORTE!

LES AUTRES PHASES DE MON PLAN SE SONT DÉROULÉES COMME PRÉVU! CHACUNE EST UNE ŒUVRE D'ART... ET UN BEL ACTE DE VENGEANCE!

PENDANT
TU PERDS TON TEMPS!
TES BOMBES ET TES GRENADES NE FONT QUE ME CHATOUILLER!
ATTENDS QUE JE ... TROUVE TON ..
.. POINT FAIBLE!
J'AI DÉJÀ ENTENDU ÇA!
EH RESTE LÀ!
NE M'IGNORE PAS
TU PENSES QUE TU ES INVINCIBLE MAIS J'AI DÉDIÉ MA VIE À COMBATTRE LA RACAILLE DE TON ESPÈCE!
ET JE T'ARRÊTERAI!
TU ME LÂCHES?
NE ME MÉPRISE PAS!
JE N'AURAI DE CESSE DE TE FAIRE PAYER!
TOI ET LES AUTRES!

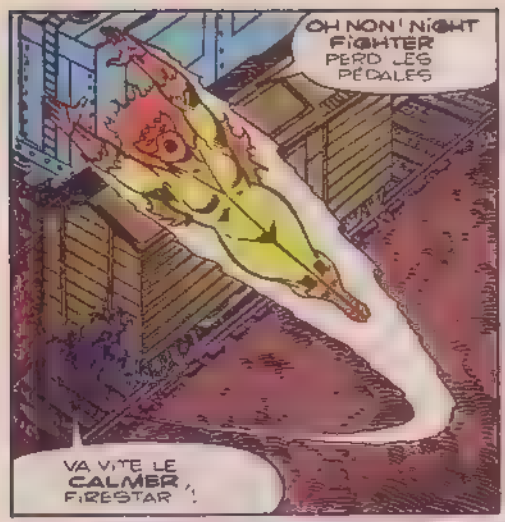
OH NON ! NIGHT FIGHTER PERD LES PÉDALES
VA VITE LE CALMER, FIRESTAR !

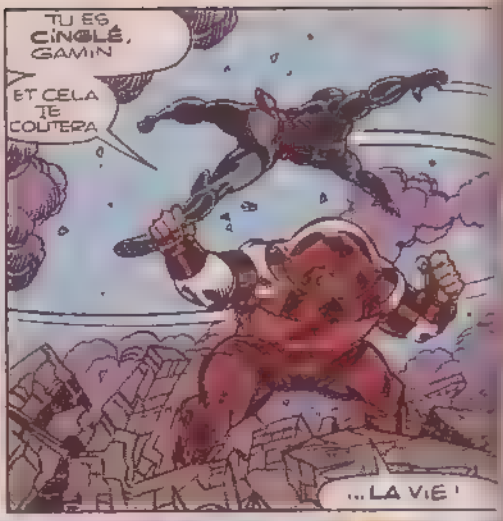
TU ES CINGLÉ, GAMIN
ET CELA TE COUTERA
... LA VIE !

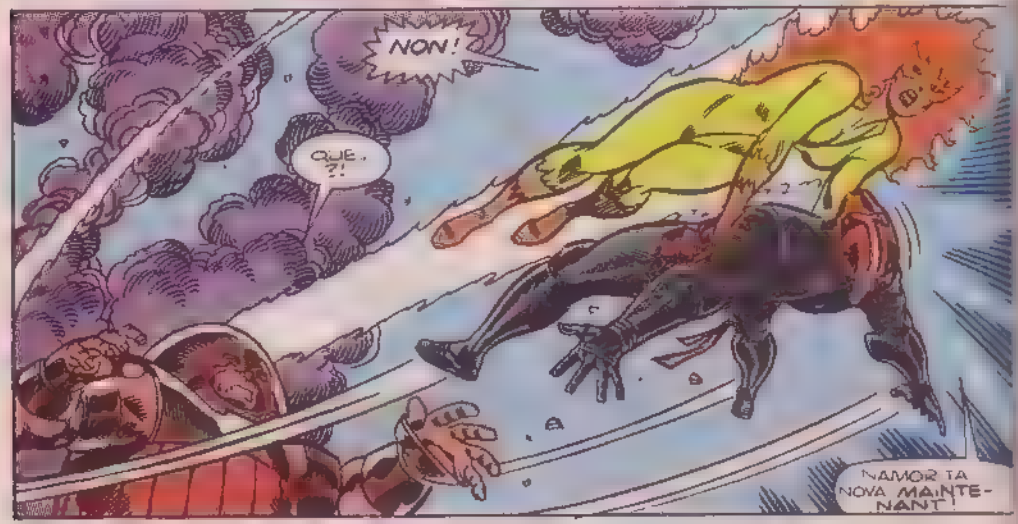
NON !
QUE... ?!
NAMOR TA NOVA MAINTENANT !

HEIN ?
QUOI DONC ?

CELA!!
C'EST L'HEURE DE FAIRE DODO
KRRA-BWOOM!!

C'EST FIN ! ON A GAGNÉ !
ESSAYE DE RETROUVER TON CALME NIGHT FIGHTER !
ÉVACUE TA COLÈRE !
RE-PRENDS-TO BON SANG !
DÉSOLÉ F RESTAR
JE DEVRAIS ME CONTRÔLER !
ON TE COMPREND N. F
ON COMPREND TOUS ..
ET PLUS CE N'EST PAS GRAVE
ON A GAGNÉ ET MÊME SPEED-BALL S'EN SORT BIEN !
TU EN DOUTAIS ? JE SAIS REBONDIR DANS L'ADVERSITÉ ET
OH OH ON A CHANTÉ VICTOIRE TROP TÔT ! REGARDEZ...
LA STUPEUR ..
ET L'INCRÉDULITÉ ...
..SE LISENT SUR LES VISAGES
TANDIS QU'UN ÊTRE DONT LE POUVOIR DÉFIE TOUTE DESCRIPTION SE PRÉPARE SANS EFFORTS APPARENTS D'UNE TONNE DE DÉCOMBRES
KRAK A THOOM
POURQUOI, ÊTES-VOUS SURPRIS ?
RIEN NE M'ARRÊTE !
SACHEZ-LE !

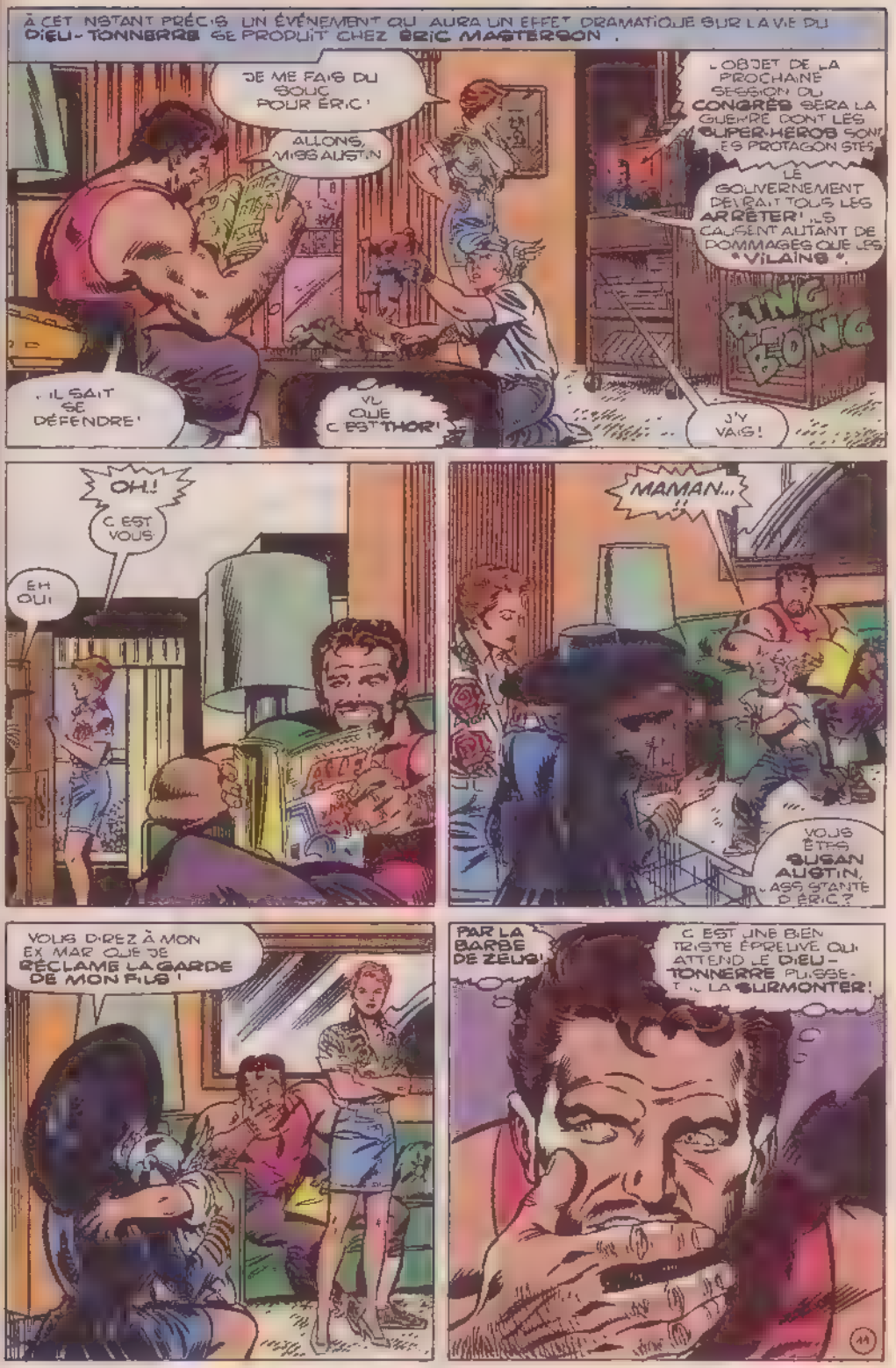
À CET INSTANT PRÉCIS UN ÉVÉNEMENT QUI AURA UN EFFET DRAMATIQUE SUR LA VIE DU DIEU-TONNERRE SE PRODUIT CHEZ ERIC MASTERSON.
JE ME FAIS DU SOUCI POUR ÉRIC!
ALLONS, MISS AUSTIN
L'OBJET DE LA PROCHAINE SESSION DU CONGRÈS SERA LA GUERRE DONT LES SUPER-HÉROS SONT LES PROTAGONISTES
LE GOUVERNEMENT DEVRAIT TOUS LES ARRÊTER! ILS CAUSENT AUTANT DE DOMMAGES QUE LES "VILAINS".
BING BONG
IL SAIT SE DÉFENDRE!
VU QUE C'EST THOR!
J'Y VAIS!
OH! C'EST VOUS!
EH OUI
MAMAN...
VOUS ÊTES SUSAN AUSTIN, L'ASSISTANTE D'ÉRIC?
VOUS DIREZ À MON EX-MARI QUE JE RÉCLAME LA GARDE DE MON FILS!
PAR LA BARBE DE ZEUS!
C'EST UNE BIEN TRISTE ÉPREUVE QUI ATTEND LE DIEU-TONNERRE PUISSE-T-IL LA SURMONTER!
44

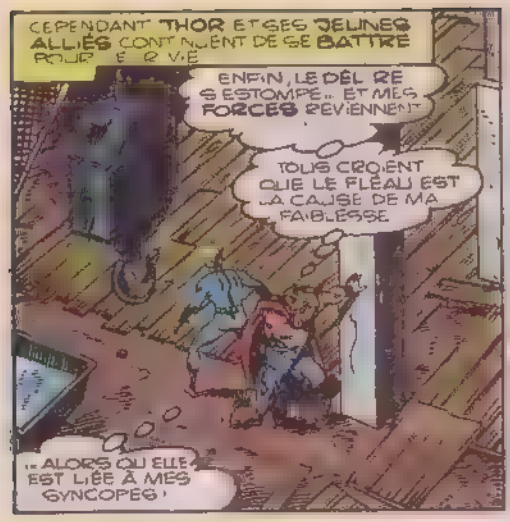
CEPENDANT THOR ET SES JEUNES ALLIÉS CONTINUENT DE SE BATTRE POUR LEUR VIE
ENFIN, LE DÉLIRE S'ESTOMPE... ET MES FORCES REVIENNENT
TOUS CROIENT QUE LE FLÉAU EST LA CAUSE DE MA FAIBLESSE
...ALORS QU'ELLE EST LIÉE À MES SYNCOPES!

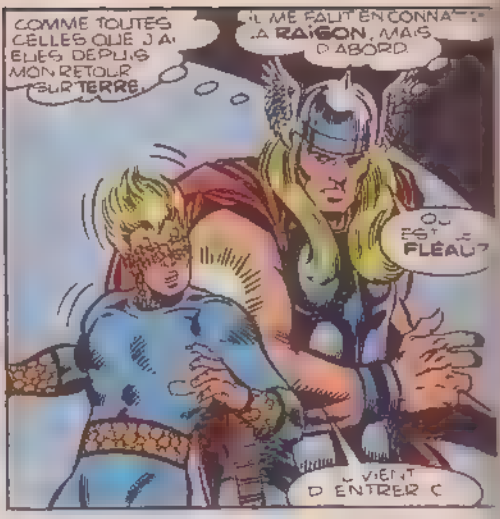
COMME TOUTES CELLES QUE J'AI EUES DEPUIS MON RETOUR SUR TERRE.
IL ME FAUT EN CONNAÎTRE LA RAISON, MAIS D'ABORD
OÙ EST LE FLÉAU?
IL VIENT D'ENTRER C

*ET MARVEL BOY S'OCCUPE DE LUI.
CONCENTRONS-NOUS POUR PROJETER TOUS CES DÉBRIS

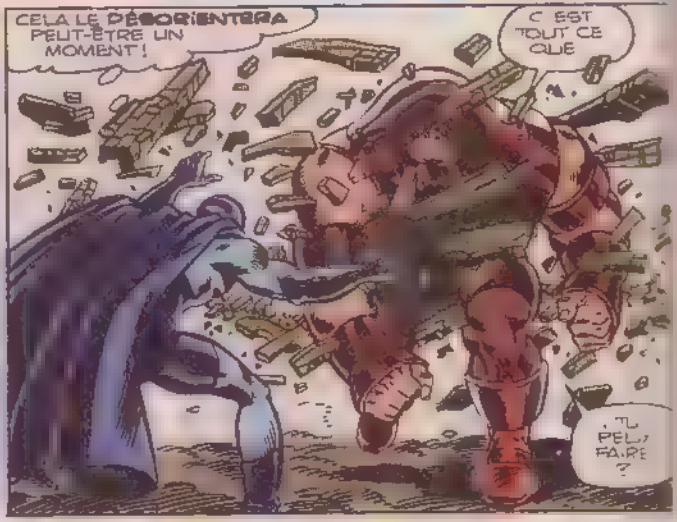
CELA LE DÉSORIENTERA PEUT-ÊTRE UN MOMENT!
C'EST TOUT CE QUE
...TU PEUX FAIRE?

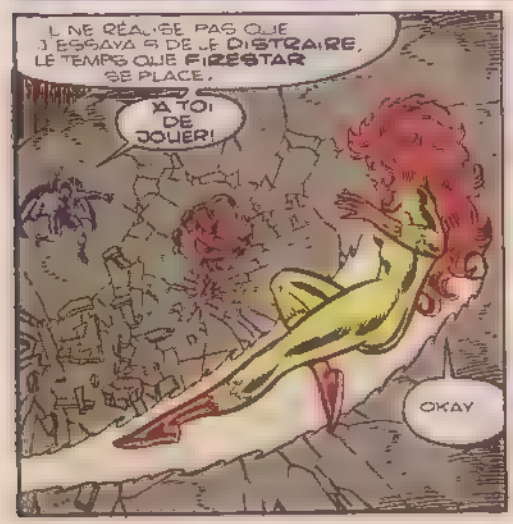
IL NE RÉALISE PAS QUE J'ESSAYAIS DE LE DISTRAIRE, LE TEMPS QUE FIRESTAR SE PLACE.
À TOI DE JOUER!
OKAY

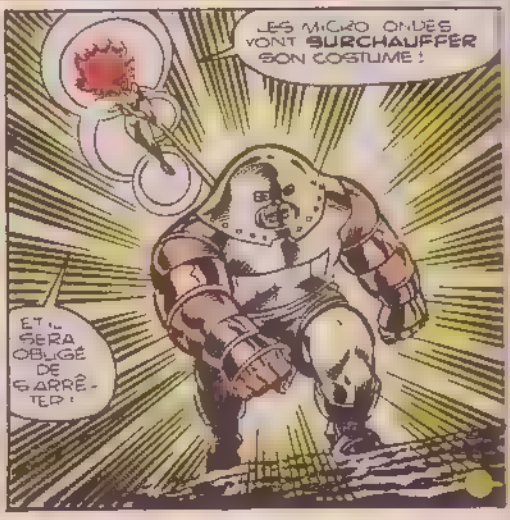
LES MICRO-ONDES VONT SURCHAUFFER SON COSTUME!
ET IL SERA OBLIGÉ DE S'ARRÊTER!

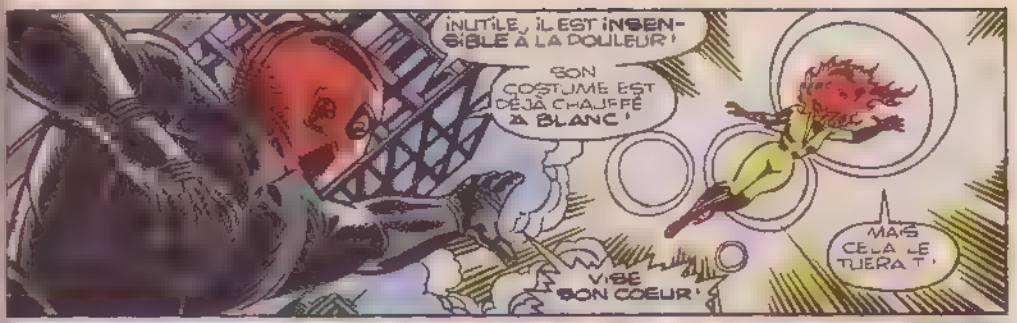
INUTILE, IL EST INSENSIBLE À LA DOULEUR !
SON COSTUME EST DÉJÀ CHAUFFÉ À BLANC !
MAIS CELA LE TUERA T'
VISE SON COEUR !

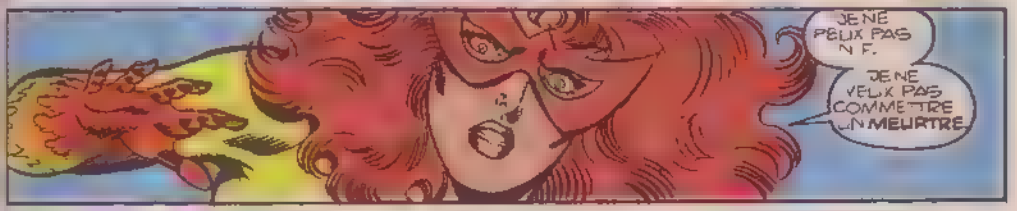
JE NE PEUX PAS N F.
JE NE VEUX PAS COMMETTRE UN MEURTRE

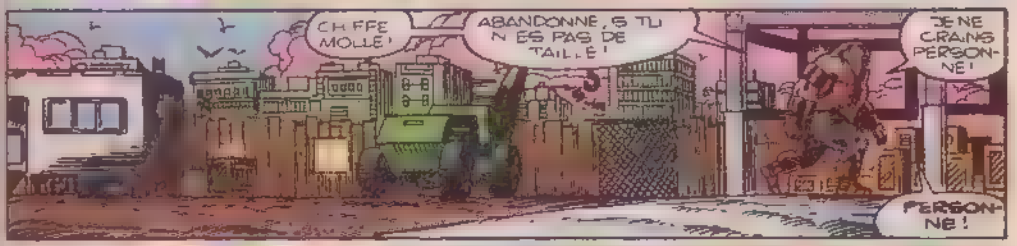
CH FFE MOLLE !
ABANDONNE, S TU N ES PAS DE TAILLE !
JE NE CRAINS PERSONNE !
PERSONNE !

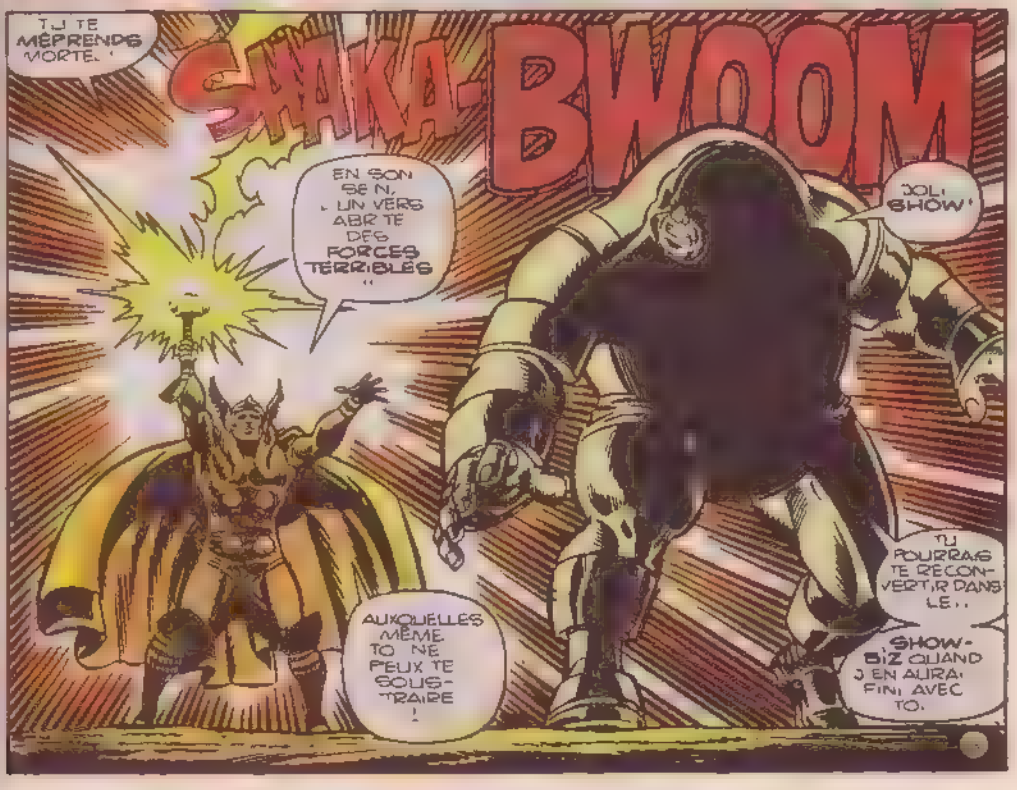
TU TE MÉPRENDS MORTEL !
SHAKA-BWOOM
EN SON SEIN, UN VERS ABRITE DES FORCES TERRIBLES "
JOLI SHOW !
TU POURRAIS TE RECONVERTIR DANS LE...
SHOW-BIZ QUAND J EN AURAI FINI AVEC TOI.
AUXQUELLES MÊME TOI NE PEUX TE SOUSTRAIRE !

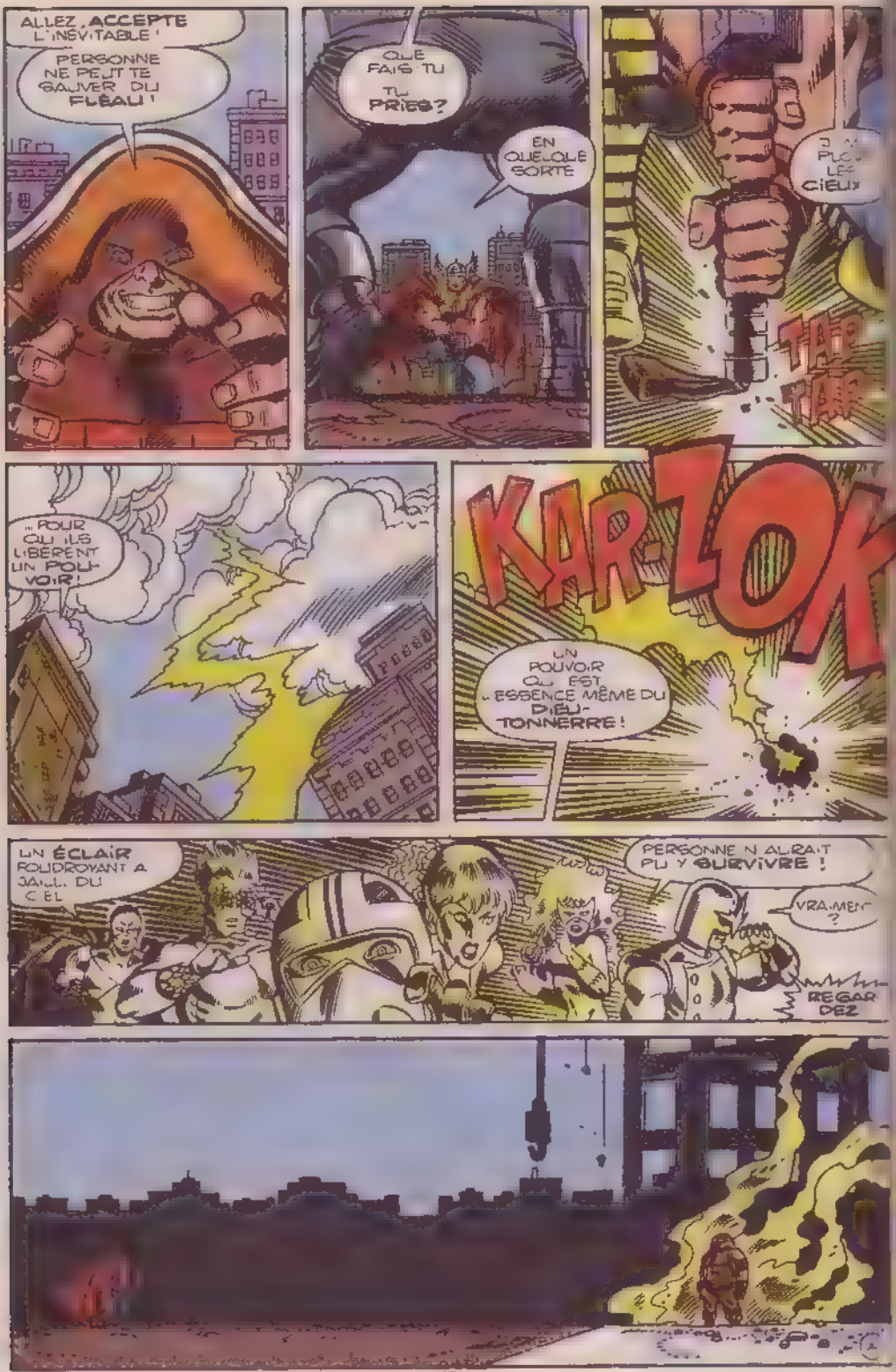
ALLEZ, ACCEPTE L'INÉVITABLE !
PERSONNE NE PEUT TE SAUVER DU FLÉAU !
QUE FAIS-TU TU PRIES ?
EN QUELQUE SORTE
CIEUX
TAP TAP
... POUR QU'ILS LIBÈRENT UN POUVOIR !
KAR-ZOK
UN POUVOIR QUI EST L'ESSENCE MÊME DU DIEU-TONNERRE !
UN ÉCLAIR FOUDROYANT A JAILLI DU CIEL
PERSONNE N'AURAIT PU Y SURVIVRE !
VRAIMENT ?
REGARDEZ

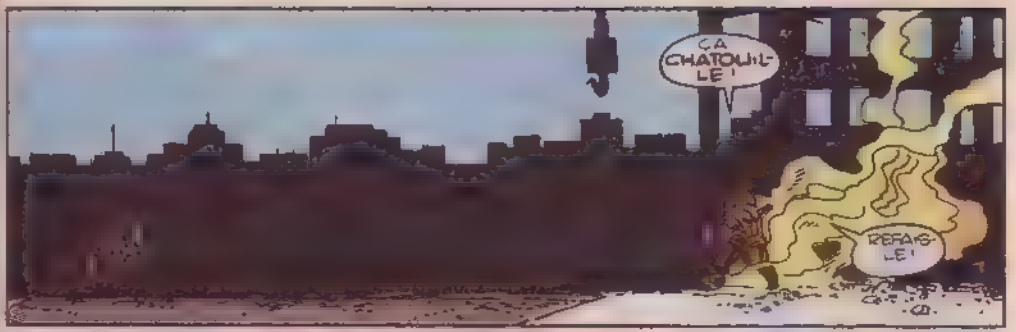
ÇA CHATOUILLE !
REFAIS-LE !

NE BOIS PAS DÉÇU, L'AMI
RIEN NE M'ARRÊTE !
RIEN !

SOIT ! TU ME FORCES À DÉCHAÎNER LE PLUS TERRIBLE DES POUVOIRS ASGARDIENS !

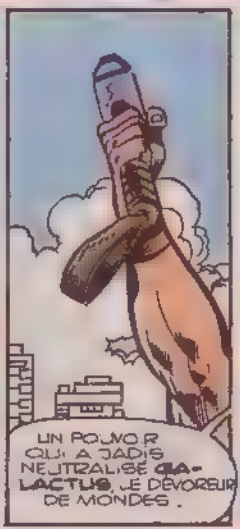
UN POUVOIR QUI A JADIS NEUTRALISÉ GALACTUS, LE DÉVOREUR DE MONDES.

J'INVOQUE LA FORCE DIVINE QUI COULE DANS MES VEINES...

POUR L'UNIR AU POUVOIR DE MON MARTEAU SACRÉ !
ET MJOLNIR ET LE DIEU-TONNERRE NE FERONT PLUS QU'UN !

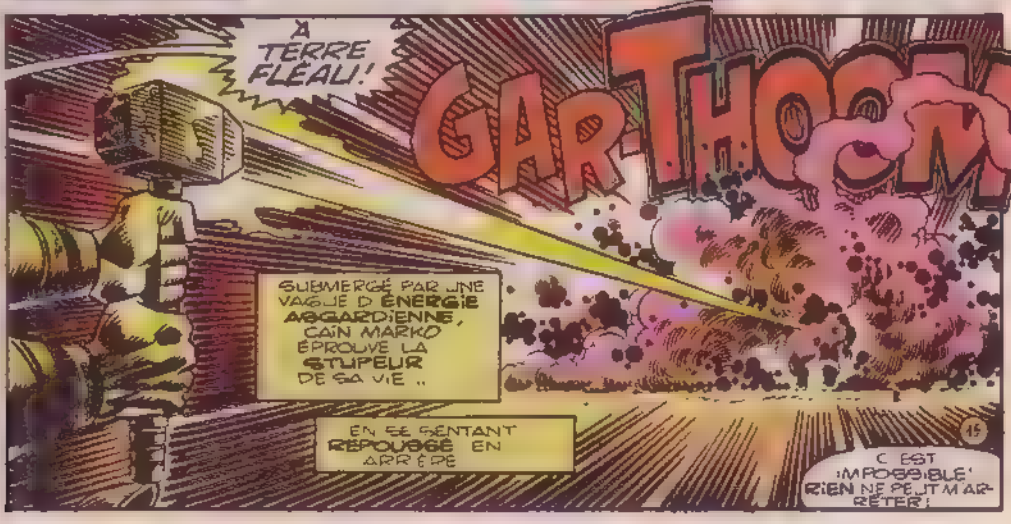
À TERRE FLÉAU !
GAR-THOOM !
SUBMERGÉ PAR UNE VAGUE D'ÉNERGIE ASGARDIENNE, CAÏN MARKO ÉPROUVE LA STUPEUR DE SA VIE..
EN SE SENTANT REPOUSSÉ EN ARRIÈRE
15
C'EST IMPOSSIBLE ! RIEN NE PEUT M'ARRÊTER !

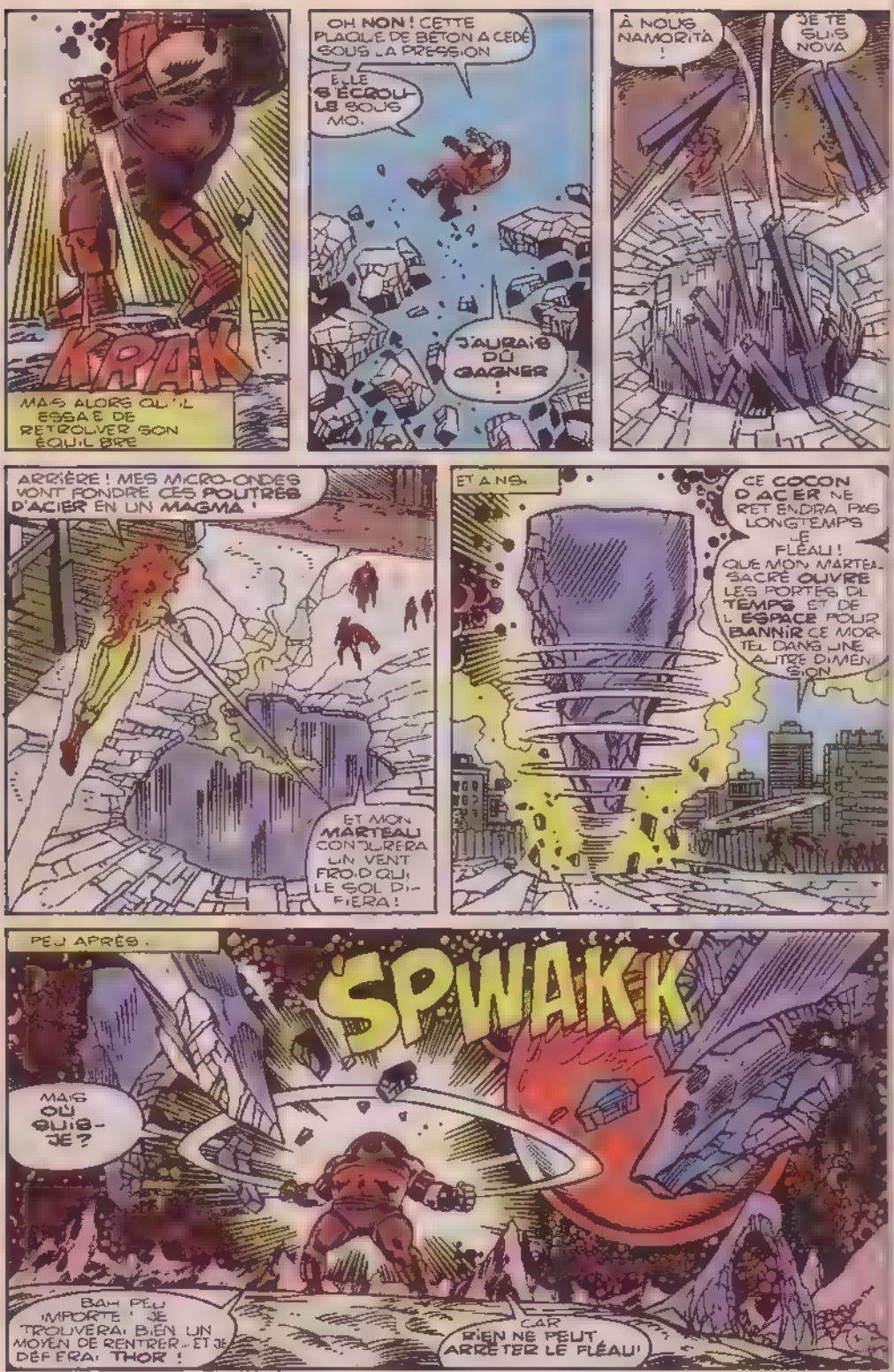
KRAK
MAIS ALORS QU'IL ESSAIE DE RETROUVER SON ÉQUILIBRE
OH NON ! CETTE PLAQUE DE BÉTON A CEDÉ SOUS LA PRESSION
ELLE S'ÉCROULE SOUS MOI.
J'AURAIS DÛ GAGNER !
À NOUS NAMORITA !
JE TE SUIS NOVA
ARRIÈRE ! MES MICRO-ONDES VONT FONDRE CES POUTRES D'ACIER EN UN MAGMA !
ET MON MARTEAU CONJURERA UN VENT FROID QUI LE SOL DIFIERA !
ET ANG.
CE COCON D'ACIER NE RETIENDRA PAS LONGTEMPS LE FLÉAU !
QUE MON MARTEAU SACRÉ OUVRE LES PORTES DU TEMPS ET DE L'ESPACE POUR BANNIR CE MORTEL DANS UNE AUTRE DIMENSION
PEU APRÈS.
SPWAKK
MAIS OÙ SUIS-JE ?
BAH PEU IMPORTE ! JE TROUVERAI BIEN UN MOYEN DE RENTRER... ET JE DÉFERAI THOR !
CAR RIEN NE PEUT ARRÊTER LE FLÉAU !

THOR NE SAURAIT S'EN DIRE CAR DEPUIS LES **NEW WARRIORS** ONT ACCOMPLI DE TRÈS DE GLOIRE ET LES SUPER-HÉROS SAVENT QU'ILS PEUVENT COMPTER SUR CETTE NOUVELLE ÉQUIPE QUE VOUS RETROUVEZ TOUS LES DEUX MOIS DANS **SPÉCIAL STRANGE** OÙ ILS PARTAGENT LA VEDETTE AVEC LES **INCROYABLES X-MEN**!

Stan Lee PRESENTE: LES ORIGINES DES NEW WARRIORS: NIGHT FIGHTER

SCÉNARISTE : ERIC FEIN. DESSINATEUR : TOM MORGAN. ENCREUR : MARIE SEVERIN.

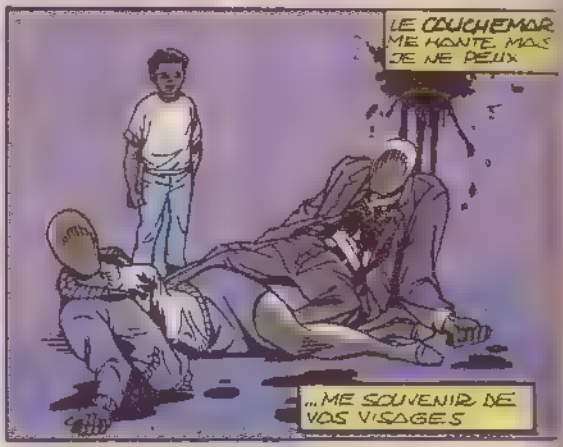

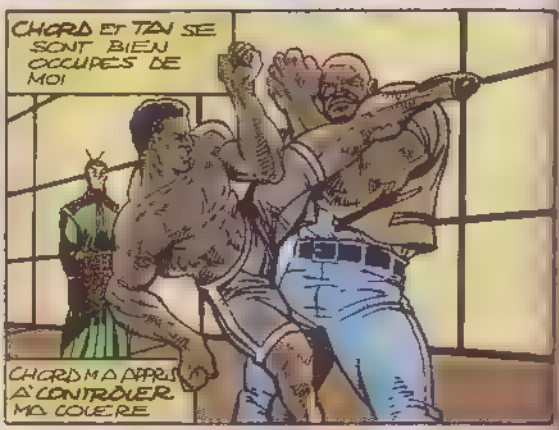

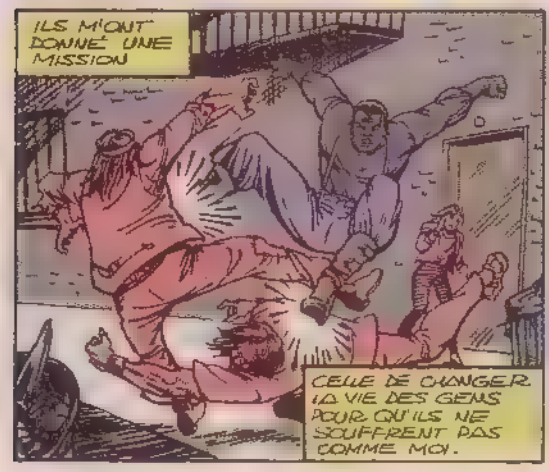

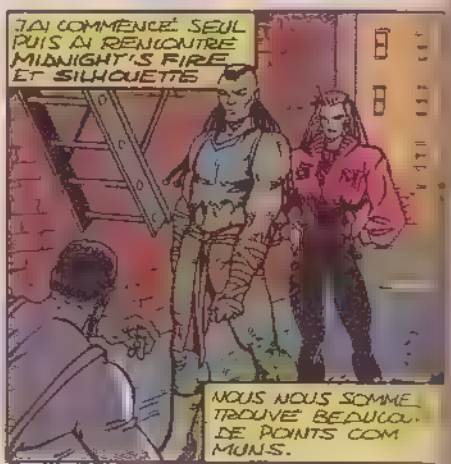

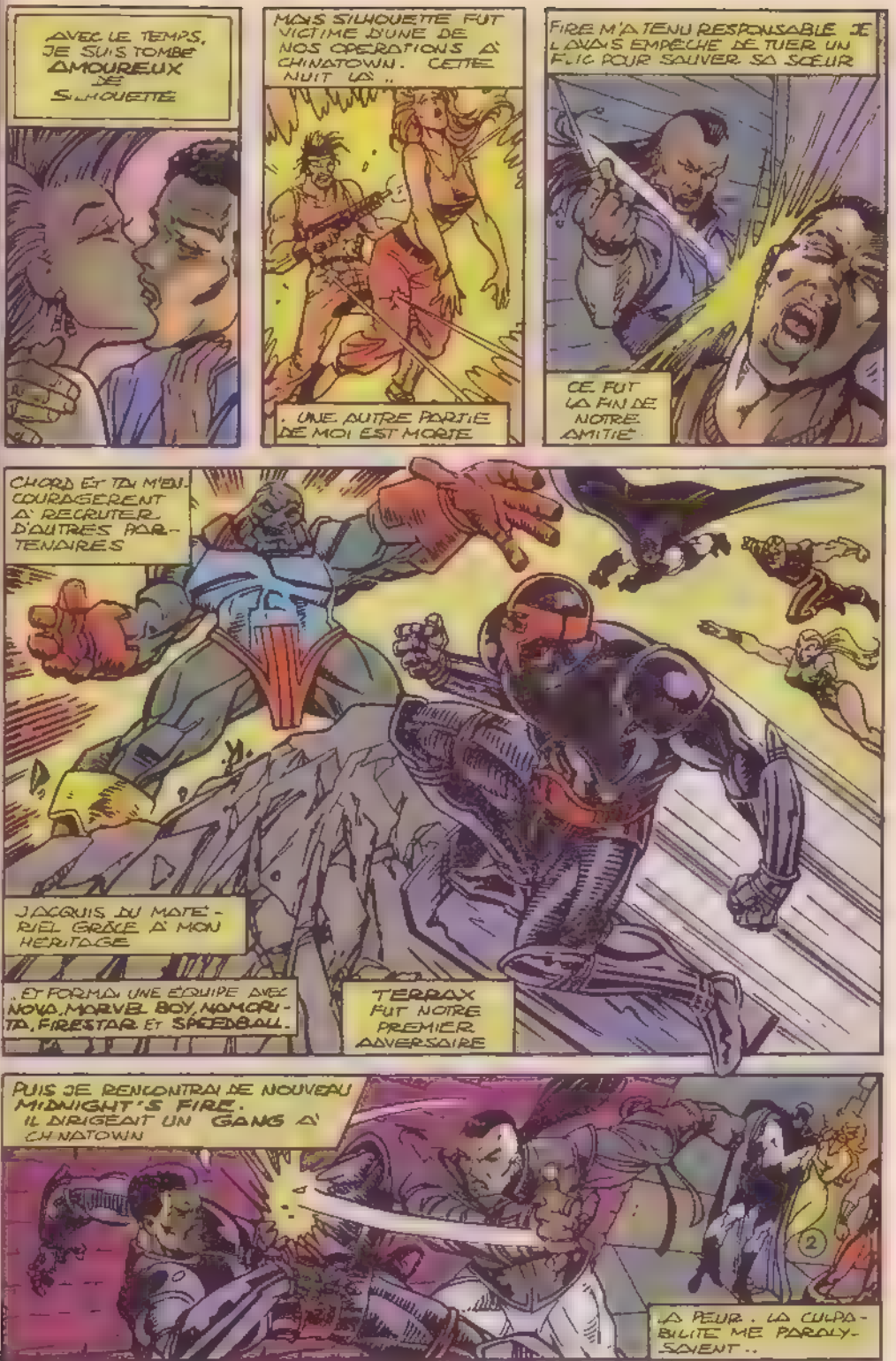
AVEC LE TEMPS, JE SUIS TOMBÉ AMOUREUX DE SILHOUETTE
MAIS SILHOUETTE FUT VICTIME D'UNE DE NOS OPÉRATIONS À CHINATOWN. CETTE NUIT LÀ..
. UNE AUTRE PARTIE DE MOI EST MORTE
FIRE M'A TENU RESPONSABLE JE L'AVAIS EMPÊCHÉ DE TUER UN FLIC POUR SAUVER SA SŒUR
CE FUT LA FIN DE NOTRE AMITIÉ
CHORD ET TAI M'ENCOURAGÈRENT À RECRUTER D'AUTRES PARTENAIRES
J'ACQUIS DU MATÉRIEL GRÂCE À MON HÉRITAGE
. ET FORMAI UNE ÉQUIPE AVEC NOVA, MARVEL BOY, NAMORITA, FIRESTAR ET SPEEDBALL.
TERRAX FUT NOTRE PREMIER ADVERSAIRE
PUIS JE RENCONTRAI DE NOUVEAU MIDNIGHT'S FIRE. IL DIRIGEAIT UN GANG À CHINATOWN
LA PEUR. LA CULPABILITÉ ME PARALYSAIENT..

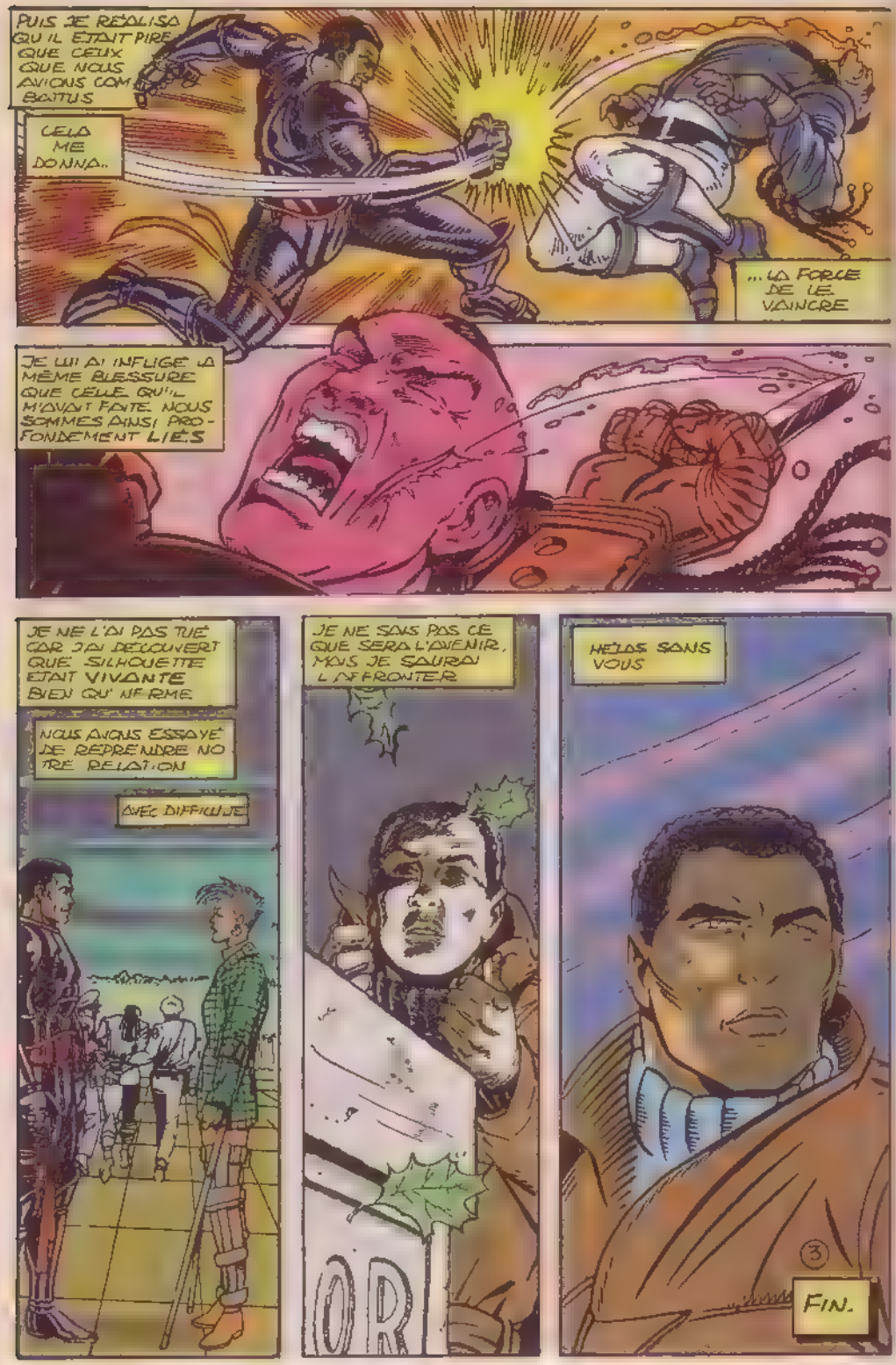
PUIS JE RÉALISA QU'IL ÉTAIT PIRE QUE CEUX QUE NOUS AVIONS COMBATTUS
CELA ME DONNA..
...LA FORCE DE LE VAINCRE
JE LUI AI INFLIGÉ LA MÊME BLESSURE QUE CELLE QU'IL M'AVAIT FAITE. NOUS SOMMES AINSI PROFONDÉMENT LIÉS
JE NE L'AI PAS TUÉ CAR J'AI DÉCOUVERT QUE SILHOUETTE ÉTAIT VIVANTE BIEN QU'INFIRME
NOUS AVONS ESSAYÉ DE REPRENDRE NOTRE RELATION
AVEC DIFFICULTÉ
JE NE SAIS PAS CE QUE SERA L'AVENIR, MAIS JE SAURAI L'AFFRONTER
HÉLAS SANS VOUS
3
FIN.

Stan Lee présente :

LES ORIGINES DES NEW WARRIORS : MARVEL BOY

SCÉNARISTE : ERIC FEIN.
DESSINATEUR : TOM MORGAN.
ENCREUR : JEFF ALBRECHT.

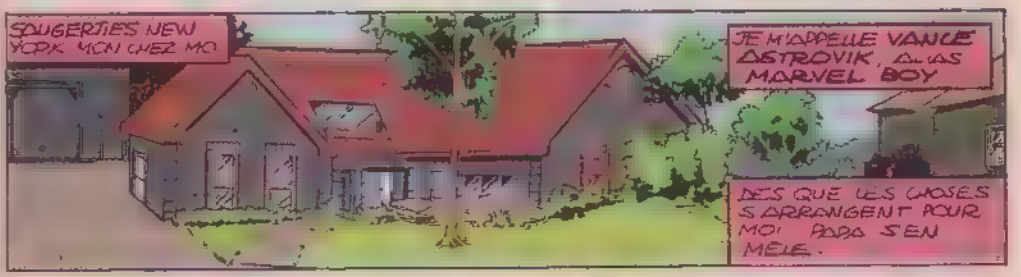

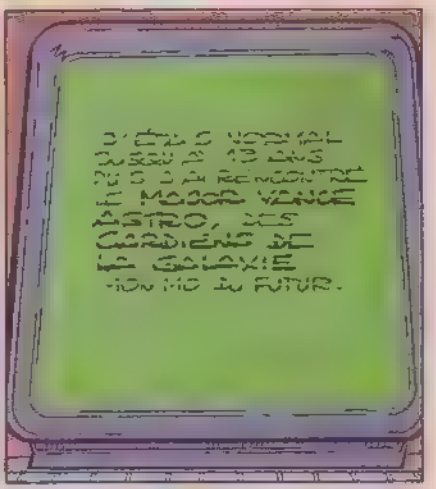

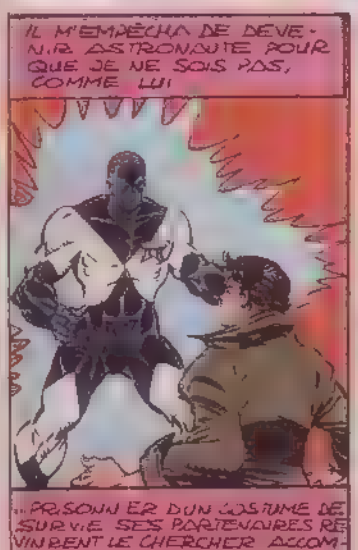

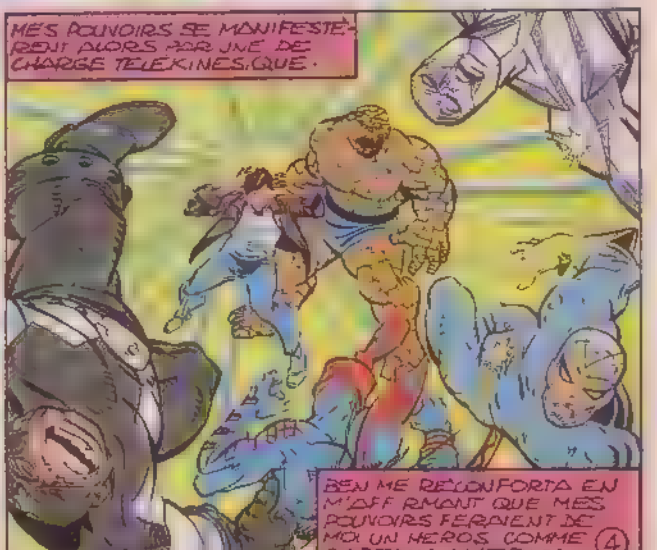

MAIS MON PÈRE M'INTERDIT D'UTILISER MES POUVOIRS. SA VIOLENCE..
...M'OBLIGEA À QUITTER LA MAISON.

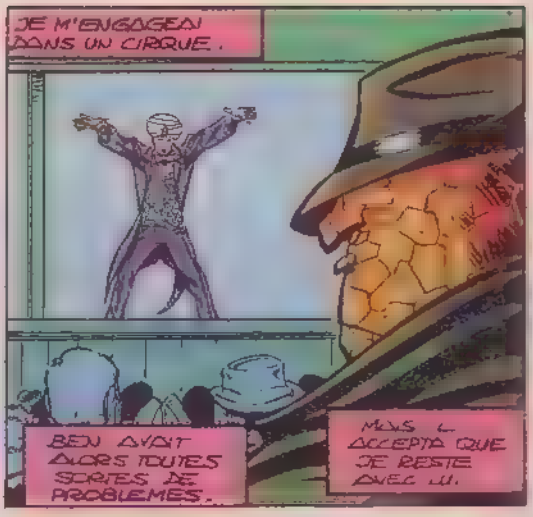
JE M'ENGAGEAI DANS UN CIRQUE.
BEN AVAIT ALORS TOUTES SORTES DE PROBLÈMES.
MAIS L... ACCEPTA QUE JE RESTE AVEC LUI.

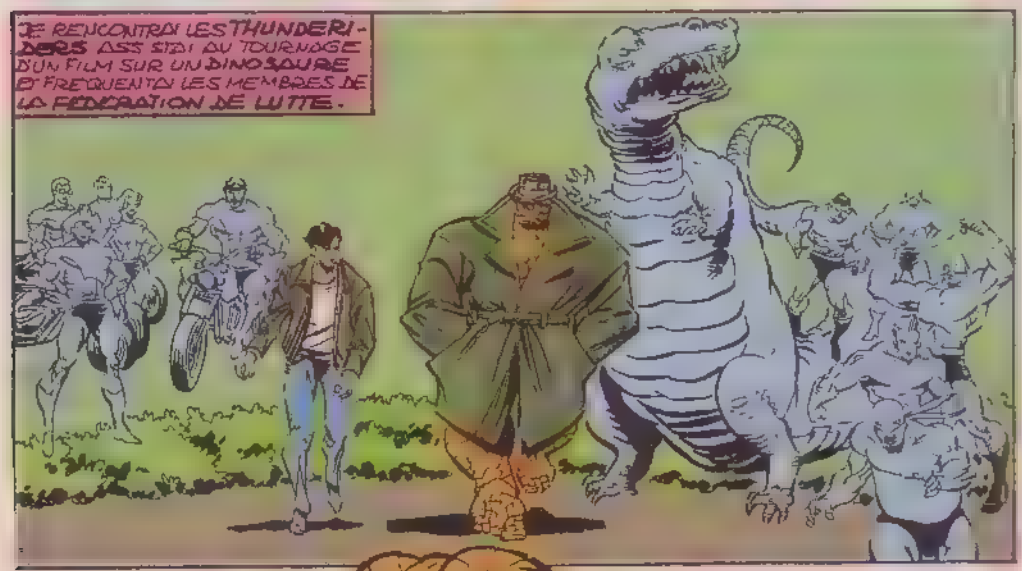
JE RENCONTRAI LES THUNDERIDERS ASSISTAI AU TOURNAGE D'UN FILM SUR UN DINOSAURE ET FRÉQUENTAI LES MEMBRES DE LA FÉDÉRATION DE LUTTE.

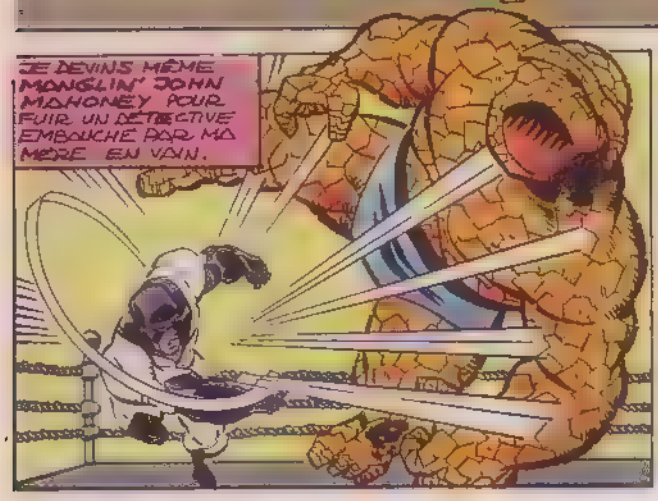
JE DEVINS MÊME MONSIEUR JOHN MAHONEY POUR FUIR UN DÉTECTIVE EMBAUCHÉ PAR MA MÈRE EN VAIN.

MAMAN ME DEMANDA DE RENTRER. PAPA SUIVANT UNE THÉRAPIE
J'ACCEPTAI DE PASSER L'ÉPONGE.

APRES QUOI DANS L'ESPOIR DE REJOINDRE LES VENGEURS, JE PRIS UN NOM DE SUPER HEROS "MARVEL BOY" EN VAIN. MON IDOLE, CAPTAIN AMERICA, ME REJETTA
PUIS NIGHT FIGHTER ET KID NOVA, QUI CREERENT UN GROUPE, ME CONTACTERENT. LES MEDIA NOUS APPELLERENT.
"LES NEW WARRIORS."
ILS SONT DEVENUS MA SECONDE FAMILLE
QUANT À MA VRAIE FAMILLE JE SURPRIS UN JOUR MON PERE EN TRAIN DE LIRE MON JOURNAL DE SUPER HEROS
DE RAGE IL SE JETTA SUR MOI MAIS CETTE FOIS, JE RIPOSTAI
DEPUIS, NOUS NE FAISONS QUE NOUS DISPUTER. IL ME PROVOQUE ET J'AI PEUR
SI JE PERDS PATIENCE
QUAND REVERRAI-JE ?
FIN.

STAN LEE PRÉSENTE :

L'ORIGINE DE NIELS, LE CHAT SAUTEUR... OH, ET DE SPEEDBALL, LA MERVEILLE MASQUÉE !

SCÉNARISTE : GARY BARNUM. DESSINATEUR : TOM MORGAN. ENCREUR : MARIE SEVERIN.

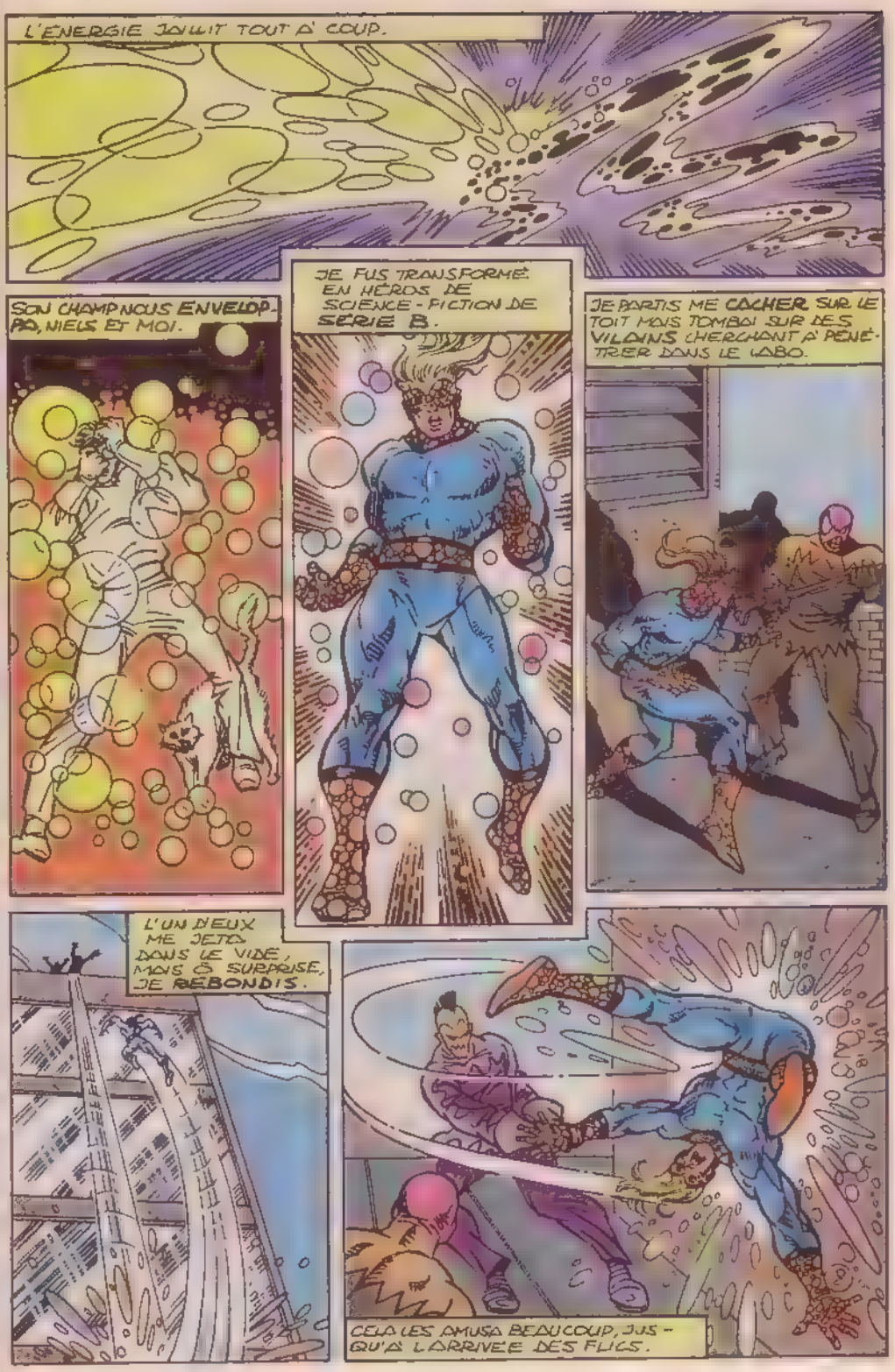
L'ENERGIE JAILLIT TOUT D' COUP.
SON CHAMP NOUS ENVELOPPA, NIELS ET MOI.
JE FUS TRANSFORMÉ EN HÉROS DE SCIENCE-FICTION DE SÉRIE B.
JE PARTIS ME CACHER SUR LE TOIT MAIS TOMBAI SUR DES VILAINS CHERCHANT À PÉNÉTRER DANS LE LABO.
L'UN D'EUX ME JETA DANS LE VIDE, MAIS Ô SURPRISE, JE REBONDIS.
CELA LES AMUSA BEAUCOUP, JUSQU'À L'ARRIVÉE DES FLICS.

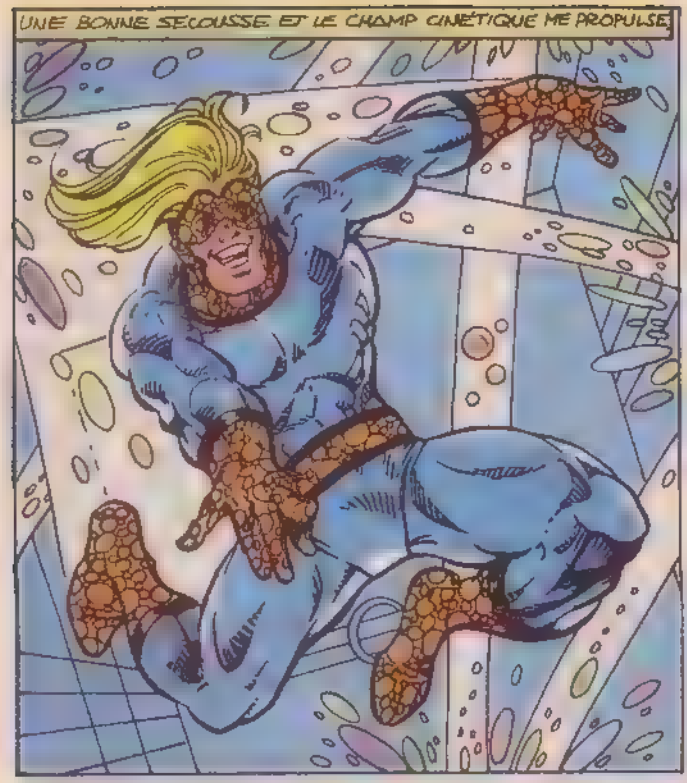
UNE BONNE SECOUSSE ET LE CHAMP CINÉTIQUE ME PROPULSE

J'AI DÉCOUVERT QUE TOI AUSSI TU REBONDISSAIS. DÉSOLÉ.
<PAS AUTANT QUE LES OISEAUX DU COIN>

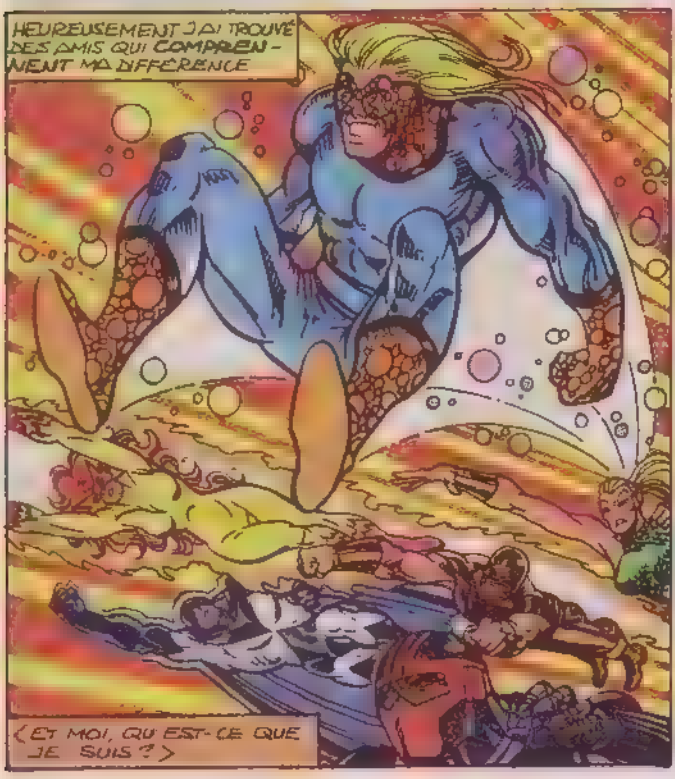
HEUREUSEMENT J'AI TROUVÉ DES AMIS QUI COMPRENNENT MA DIFFÉRENCE
<ET MOI, QU'EST-CE QUE JE SUIS ?>

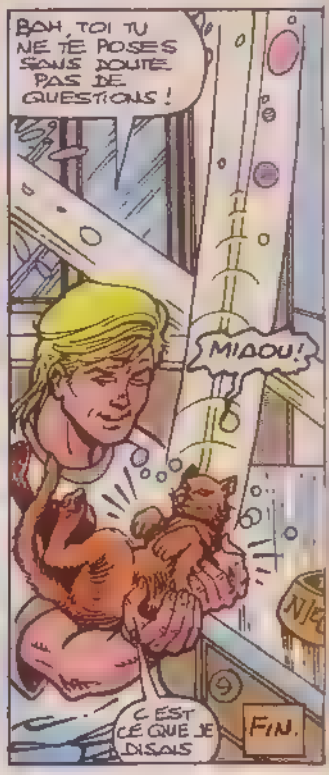
BAH, TOI TU NE TE POSES SANS DOUTE PAS DE QUESTIONS !
MIAOU !
C'EST CÉ QUE JE DISAIS
FIN.

Stan Lee PRÉSENTE LES ORIGINES DES NEW WARRIORS

FIRESTAR

SCÉNARISTE : ERIC FEIN.

DESSINATEUR : TOM MORGAN.

ENCREUR : MARIE SEVERIN.

LE QG SECRET D'EMMA FROST, DIRECTRICE DE LA MASSACHUSETTS ACADEMY. ALIAS...

LA REINE BLANCHE DU CLUB DES DAMNÉS

.. QUI VIVAIT AVEC SON PÈRE ET SA GRAND-MÈRE

ANGELICA JONES ÉTAIT UNE GENTILLE PETITE FILLE ...

PUIS SES POUVOIRS SE MANIFESTÈRENT. À LA MORT DE SA GRAND MÈRE ...

.. ELLE LES RÉVÉLA À SON PÈRE QUI FUT TERRIFIÉ.

MON DÉTECTEUR DE MUTANTS ME PERMIT DE REPÉRER ANGELICA ET DE LA SOUSTRAIRE À MON RIVAL, CHARLES XAVIER, POUR L'ENRÔLER DANS MA MASSACHUSETTS ACADEMY.

JE VOULAIS EN FAIRE UN DE MES HELLIONS ET LA SURNOMMAI FIRESTAR.

JE L'ISOLAI DES AUTRES ÉTUDIANTS SOUS PRÉTEXTE QUE SES POUVOIRS POURRAIENT LES BLESSER.

JE LUI ATTRIBUAI UN GARDE DU CORPS, LUI DONNAI UN CHEVAL, SES SEULS AMIS À PART MOI.

J'INVITAI LES ÉTUDIANTS DE XAVIER À UN BAL, M'ARRANGEANT POUR QU'ELLE DANSE AVEC SAM GUTHRIE, ROCKET.

(NO)

J'INTERVINS PAR TÉLÉPATHIE ET ACCUSA ANGEL DE RISQUER LA VIE D'UN INNOCENT

PUIS JE LUI FIS CROIRE QU'ELLE ÉTAIT RESPONSABLE DE LA MORT DE SON CHEVAL, ALORS QUE J'AVAIS INCENDIÉ L'ÉCURIE

MON PLAN AVORTA LORSQUE DEUX DE MES HELLIONS, EMPATH ET THUNDERBIRD II, LA POUSSÈRENT À COMBATTRE LES X-MEN.

ELLE FUT SUR LE POINT DE LES REJOINDRE, MAIS LES CROIGNANT, ELLE ME RESTA FIDÈLE

RETOURNANT CHEZ ELLE, ELLE S'APERÇUT QUE SON PÈRE AVAIT PEUR D'ELLE. ELLE SE SENTIT SEULE

ELLE ÉTAIT PRÊTE

MON PLAN ÉTAIT SIMPLE. SÉLÈNE, LA REINE NOIRE DU CLUB DES DAMNÉS COMPLOTAIT CONTRE SEBASTIAN SHAW.

FIRESTAR AURAIT ÊTRE NOTRE ARME

ELLE TUERAIT SÉLÈNE

MAIS RANDALL, SON GARDIEN QUI S'ÉTAIT ATTACHÉ À ELLE, DÉCOUVRIT NOTRE PLAN ET LE FIT ÉCHOUER. SA MORT BOULEVERSA FIRESTAR.

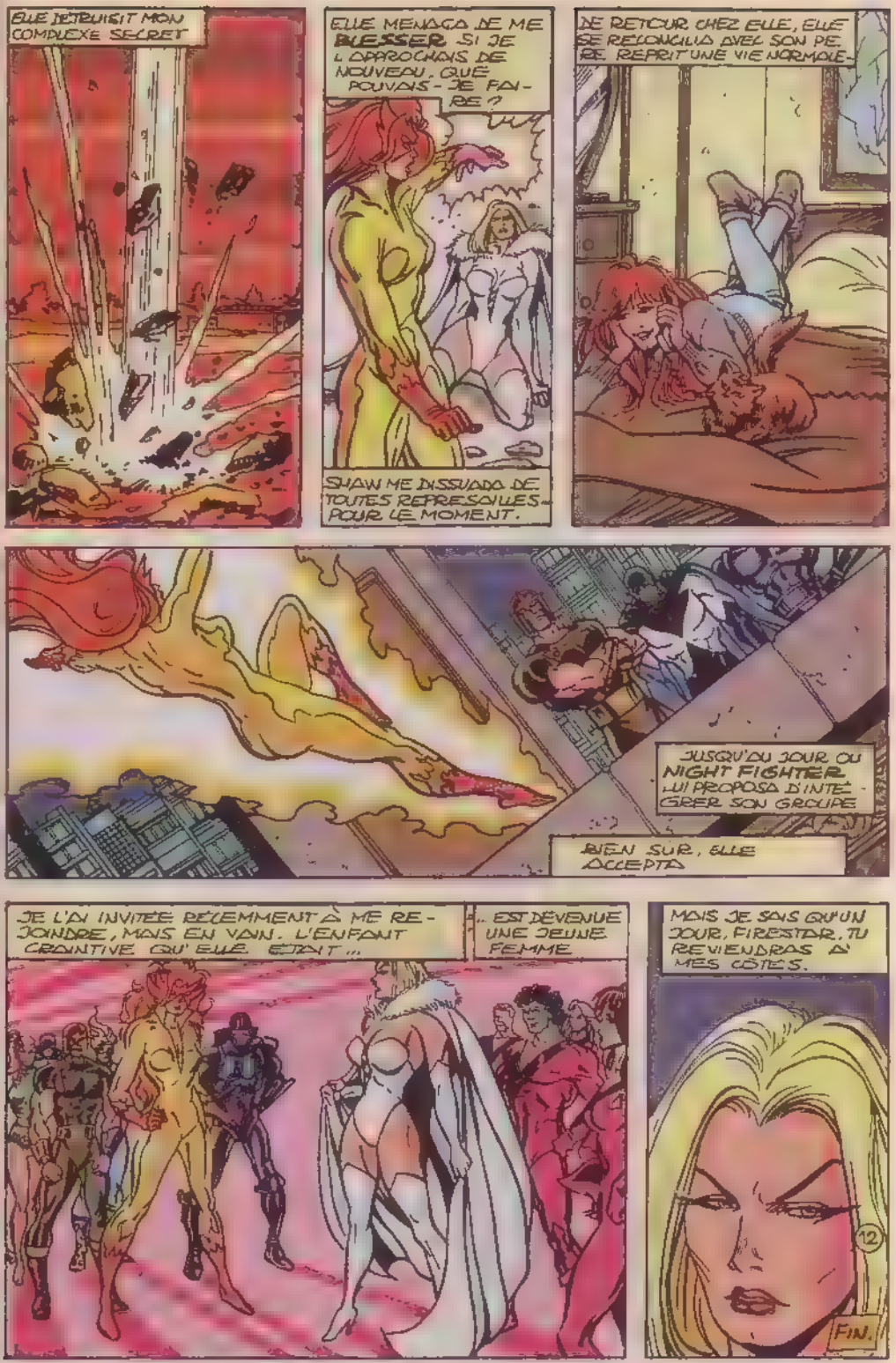
ELLE DETRUISIT MON COMPLEXE SECRET
ELLE MENAÇA DE ME BLESSER SI JE L'APPROCHAIS DE NOUVEAU. QUE POUVAIS-JE FAIRE ?
SHAW ME DISSUADA DE TOUTES REPRESAILLES POUR LE MOMENT.
DE RETOUR CHEZ ELLE, ELLE SE RECONCILIA AVEC SON PERE. REPRIT UNE VIE NORMALE.
JUSQU'AU JOUR OU NIGHT FIGHTER LUI PROPOSA D'INTEGRER SON GROUPE
BIEN SUR, ELLE ACCEPTA
JE L'AI INVITEE RECEMMENT A ME REJOINDRE, MAIS EN VAIN. L'ENFANT CRAINTIVE QU'ELLE ETAIT...
... EST DEVENUE UNE JEUNE FEMME
MAIS JE SAIS QU'UN JOUR, FIRESTAR, TU REVIENDRAS A MES CÔTES.
12
FIN.

Stan Lee présente : Les origines des NEW WARRIORS : NAMORITA

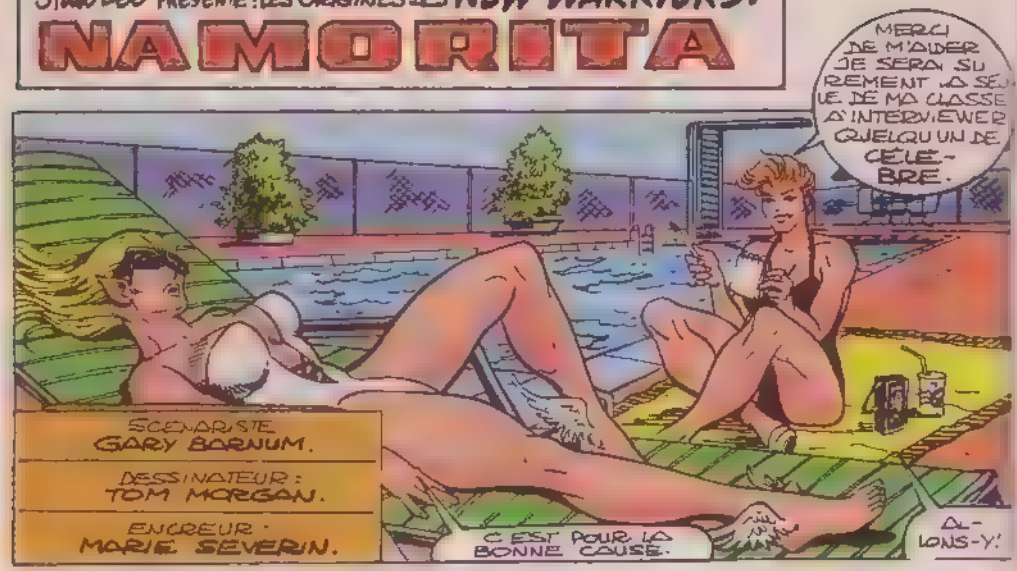

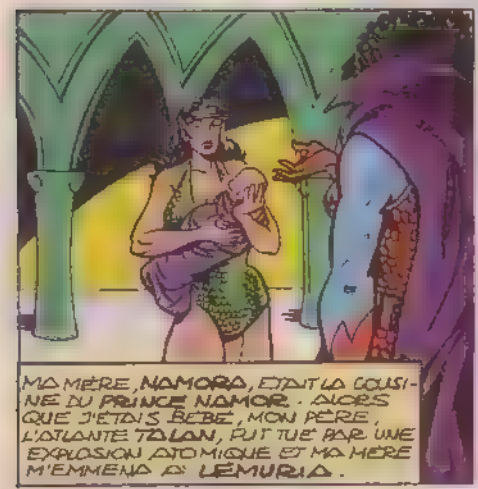

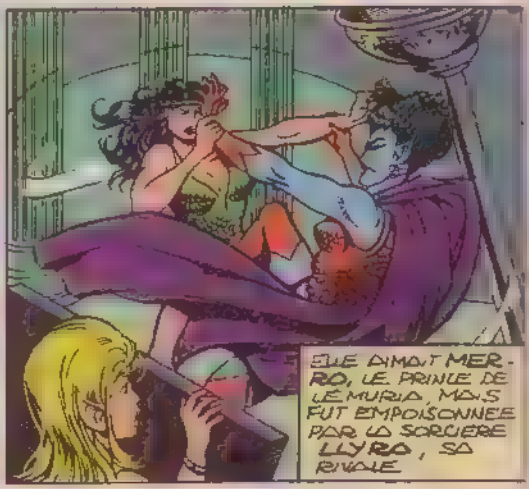

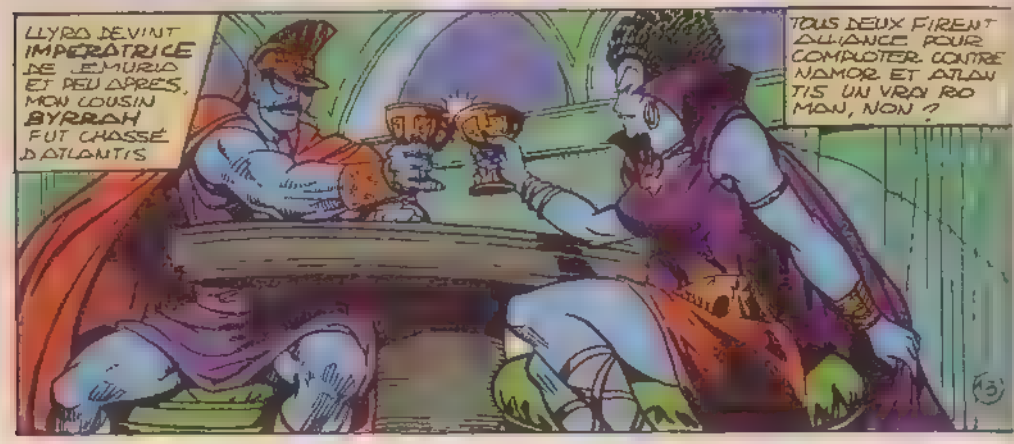

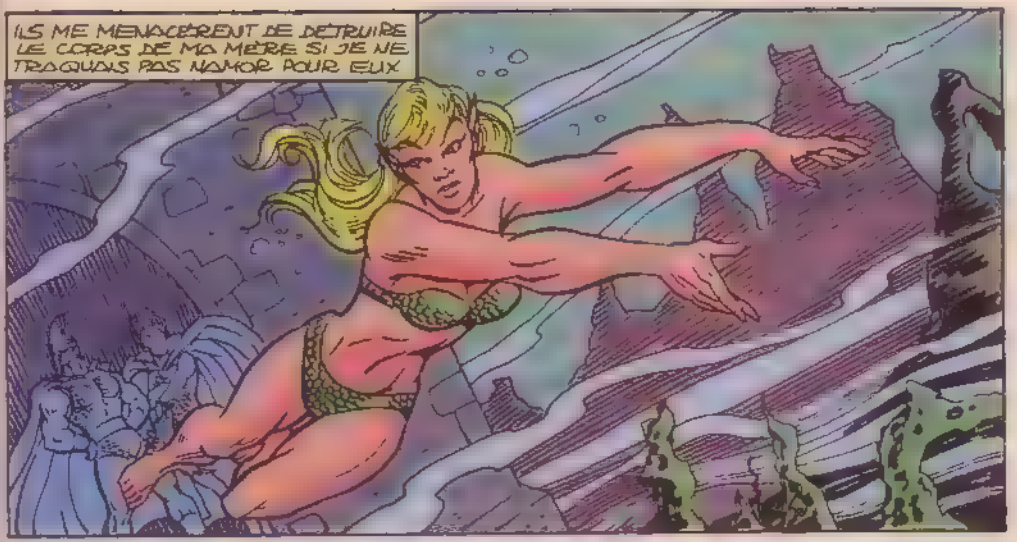
ILS ME MENACÈRENT DE DÉTRUIRE LE CORPS DE MA MÈRE SI JE NE TRAQUAIS PAS NAMOR POUR EUX

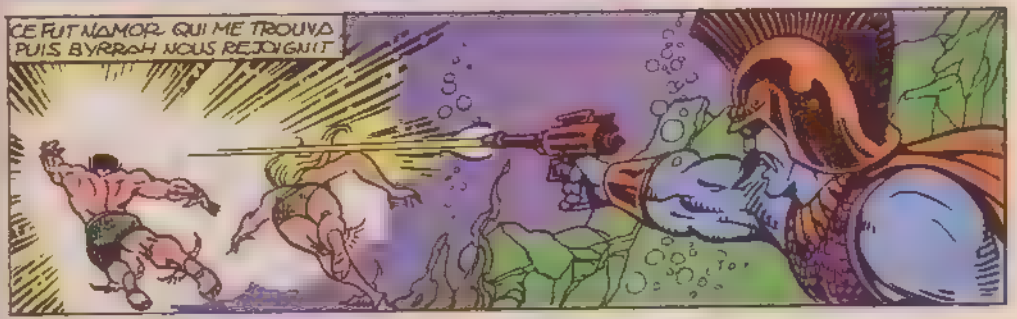
CE FUT NAMOR QUI ME TROUVA PUIS BYRRAH NOUS REJOIGNIT

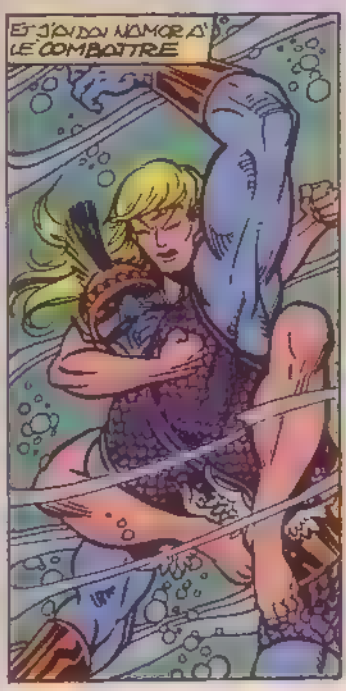
ET J'AI DU NAMOR À LE COMBATTRE

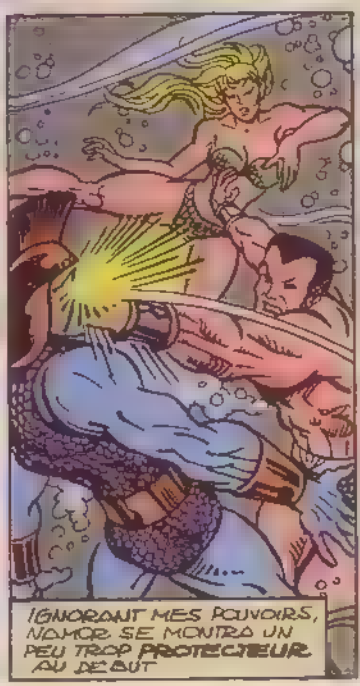
IGNORANT MES POUVOIRS, NAMOR SE MONTRA UN PEU TROP PROTECTEUR AU DÉBUT

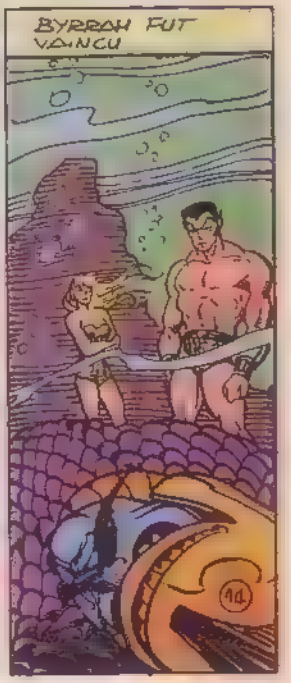
BYRRAH FUT VAINCU
14

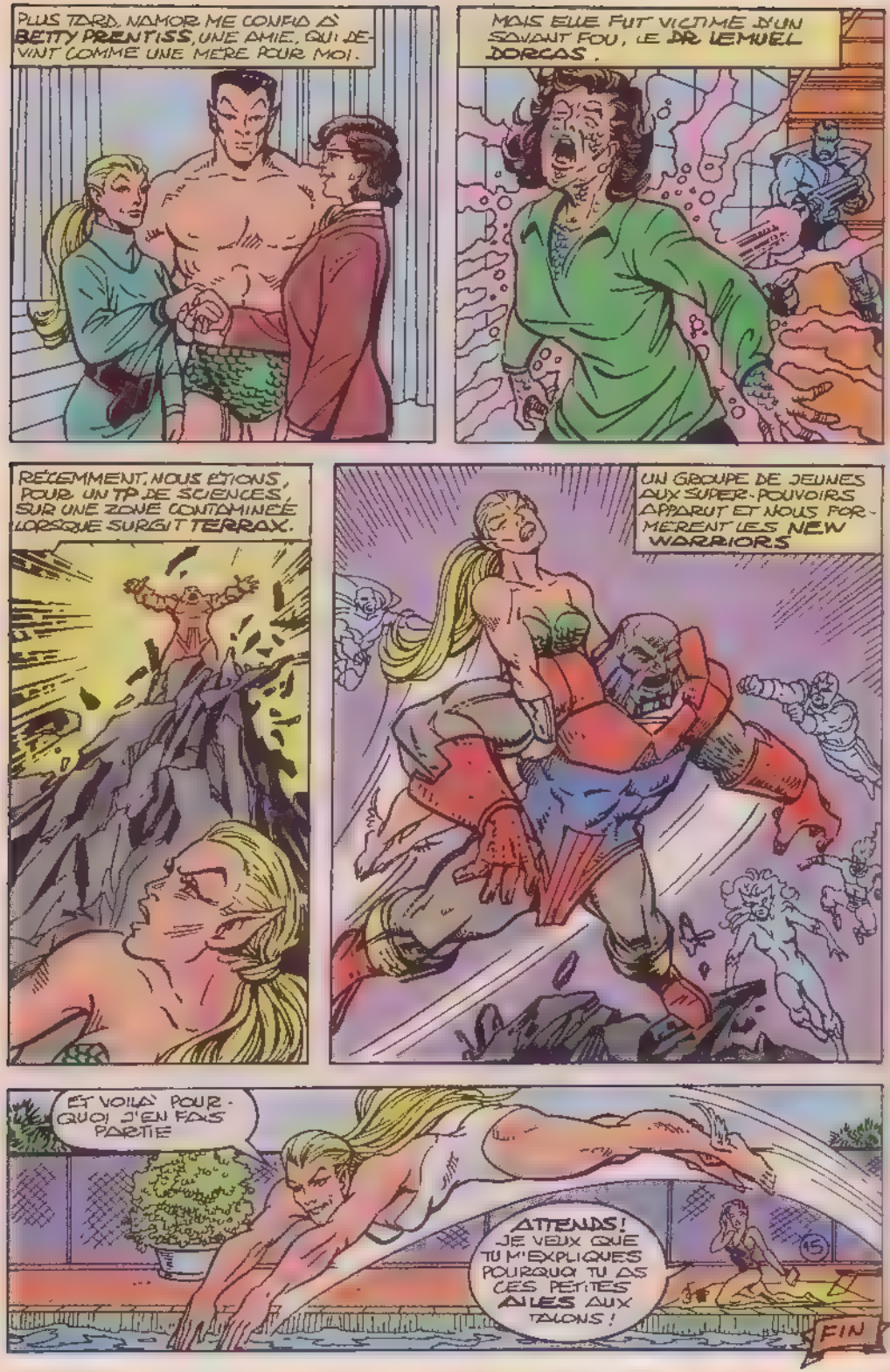
PLUS TARD, NAMOR ME CONFIA À BETTY PRENTISS, UNE AMIE, QUI DEVINT COMME UNE MÈRE POUR MOI.
MAIS ELLE FUT VICTIME D'UN SAVANT FOU, LE DR EMUEL DORCAS.
RÉCEMMENT, NOUS ÉTIONS, POUR UN TP DE SCIENCES, SUR UNE ZONE CONTAMINÉE LORSQUE SURGIT TERRAX.
UN GROUPE DE JEUNES AUX SUPER-POUVOIRS APPARUT ET NOUS FORMÈRENT LES NEW WARRIORS
ET VOILÀ POURQUOI J'EN FAIS PARTIE
ATTENDS! JE VEUX QUE TU M'EXPLIQUES POURQUOI TU AS CES PETITES AILES AUX TALONS!
15
FIN

Stan Lee PRESENTE : KID NOVA

LES ORIGINES DES NEW WARRIORS :

SCENARISTE : ERIC PEIN.
DESSINATEUR : TOM MORGAN.
ENCREUR : JEFF ALBRECHT.

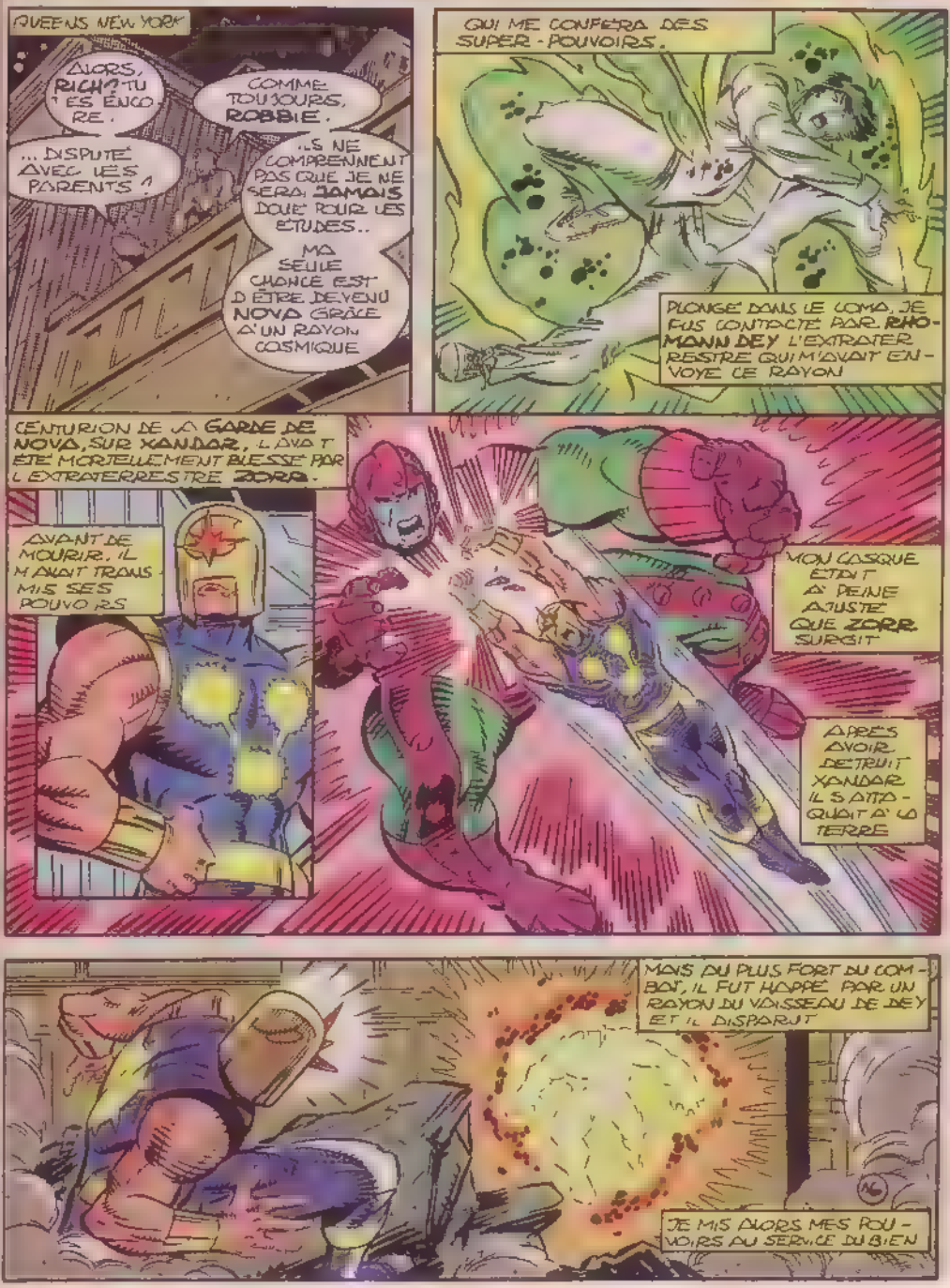

JE FUS CONFRONTÉ À UNE BELLE BROCHETTE DE SUPER-VILAINS.
POWERHOUSE
MEGA-MAN
SONIQUE
LE DIAMANT
ET EARTHSHAKER, ENTRE AUTRES
MAIS CELUI QUI ME DONNA LE PLUS DE MAL FUT LE PREMIER SPHINX, UN PHARAON ÉGYPTIEN
JE PARTIS AVEC LUI ET D'AUTRES SUPER-HÉROS SUR XANDAR.
OÙ SÉVISSAIT UNE GUERRE ENTRE SKRULLS ET XANDARIENS. NOUS VAINQUÎMES LES SKRULLS
JE POSSÉDAIS UN SAVOIR ENFOUI AU FOND DE MOI, QUI L'INTÉRESSAIT
. COMBATTANT AUX CÔTÉS DE ROM ET DE SES CHEVALIERS DE L'ESPACE.
APRÈS UN AN DANS L'ESPACE JE REVINS PRIVÉ DE MES POUVOIRS, UTILISÉS POUR REBÂTIR XANDAR
J'ÉTAIS DÉPRIMÉ CAR JE NE SAVAIS PLUS QUOI FAIRE
TOUS MES AMIS ÉTAIENT PARTIS
17

PUIS JE RENCONTRAI NIGHT FIGHTER QUI ME MONTRA
MES POUVOIRS REVIN-RENT
NE ME DEMANDE PAS COMMENT, CAR JE L'IGNORE
JE ME SUIS SENTI REVIVRE EN COMBATTANT CONTRE TERRAX AVEC LES NEW WARRIORS.
SI SEULEMENT LES PARENTS POUVAIENT COMPRENDRE
ILS VEULENT SIMPLEMENT CE QU'IL Y A DE MIEUX POUR TOI
JE SUIS UN JOUR, JE RETOURNERAI PEUT ÊTRE À L'ÉCOLE POUR L'INSTANT,
...JE VEUX ÊTRE NOVA !

Stan Lee présente LA GENESE

L'ORIGINE DES NEW WARRIORS.

SCÉNARISTE : ERIC FEIN. DESSINATEUR : TOM MORGAN ENCREUR : MARIE SEVERIN.

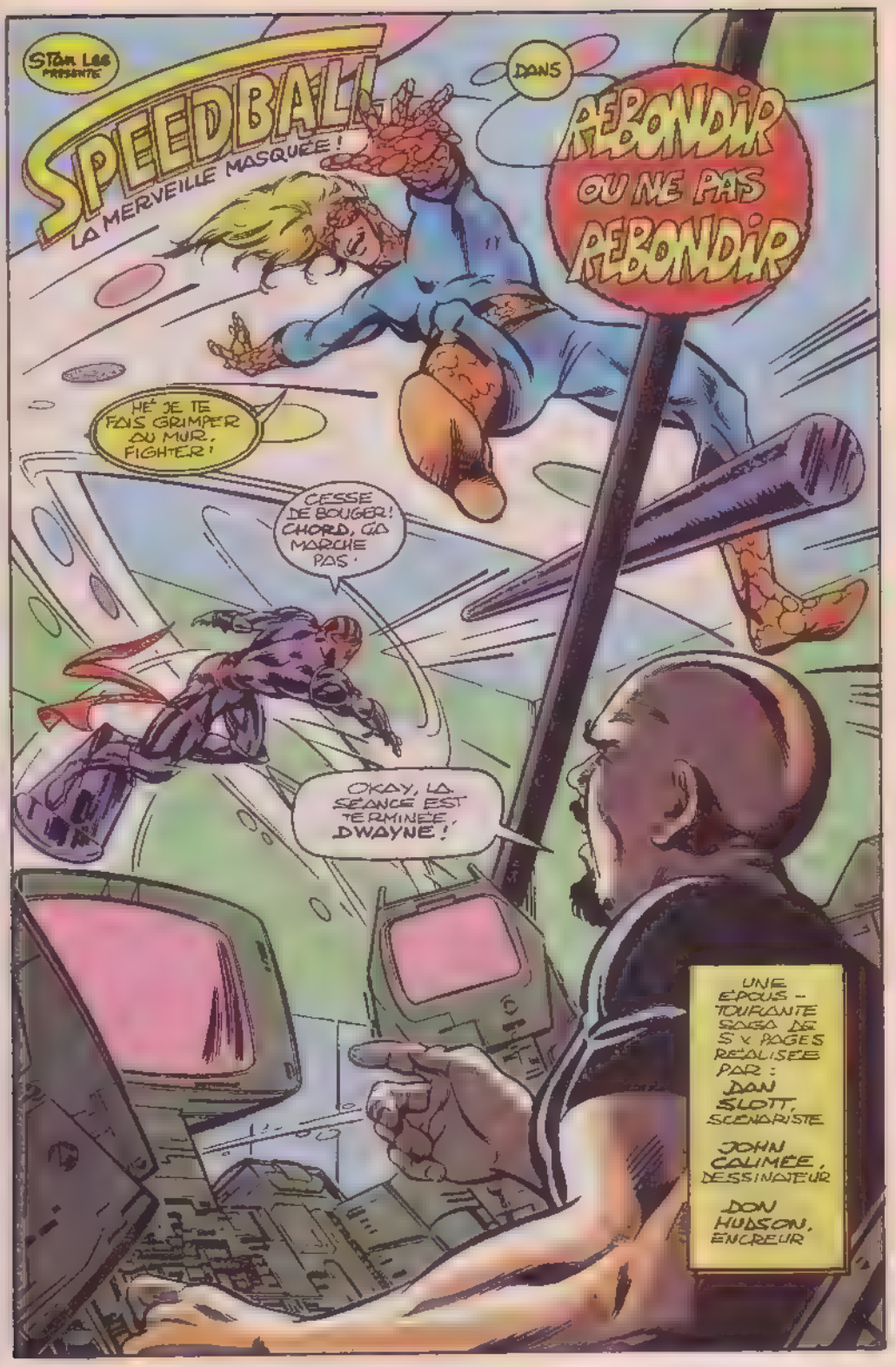
STAN LEE PRÉSENTE
SPEEDBALL
LA MERVEILLE MASQUÉE !
DANS
REBONDIR OU NE PAS REBONDIR
HÉ ! JE TE FAIS GRIMPER AU MUR, FIGHTER !
CESSE DE BOUGER ! CHORD, ÇA MARCHE PAS.
OKAY, LA SÉANCE EST TERMINÉE, DWAYNE !
UNE ÉPOUSTOUFLANTE SAGA DE 5 x PAGES RÉALISÉE PAR :
DAN SLOTT, SCÉNARISTE
JOHN CALIMEE, DESSINATEUR
DON HUDSON, ENCREUR

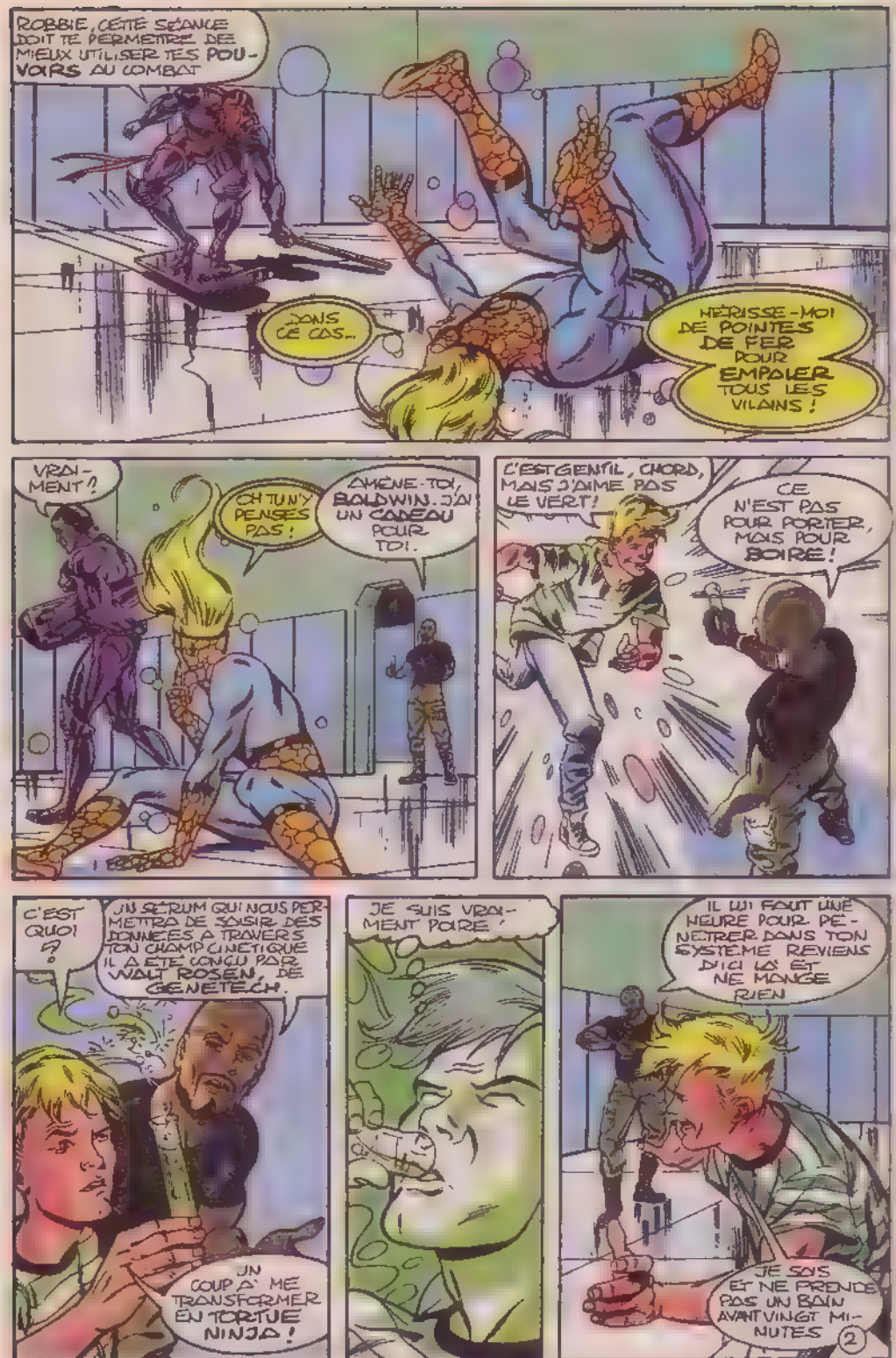
ROBBIE, CETTE SÉANCE DOIT TE PERMETTRE DE MIEUX UTILISER TES POUVOIRS AU COMBAT
DANS CE CAS...
HÉRISSE-MOI DE POINTES DE FER POUR EMPALER TOUS LES VILAINS !
VRAIMENT ?
OH TU N'Y PENSES PAS !
AMÈNE-TOI, BOLDWIN. J'AI UN CADEAU POUR TOI !
C'EST GENTIL, CHORD, MAIS J'AIME PAS LE VERT !
CE N'EST PAS POUR PORTER, MAIS POUR BOIRE !
C'EST QUOI ?
UN SÉRUM QUI NOUS PERMETTRA DE SAISIR DES DONNÉES À TRAVERS TOUT CHAMP CINÉTIQUE IL A ÉTÉ CONÇU PAR WALT ROSEN, DE GENETECH.
UN COUP À ME TRANSFORMER EN TORTUE NINJA !
JE SUIS VRAIMENT POIRE !
IL LUI FAUT UNE HEURE POUR PÉNÉTRER DANS TON SYSTÈME REVIENS ICI LÀ ET NE MANGE RIEN
JE SAIS ET NE PRENDS PAS UN BAIN AVANT VINGT MINUTES
2

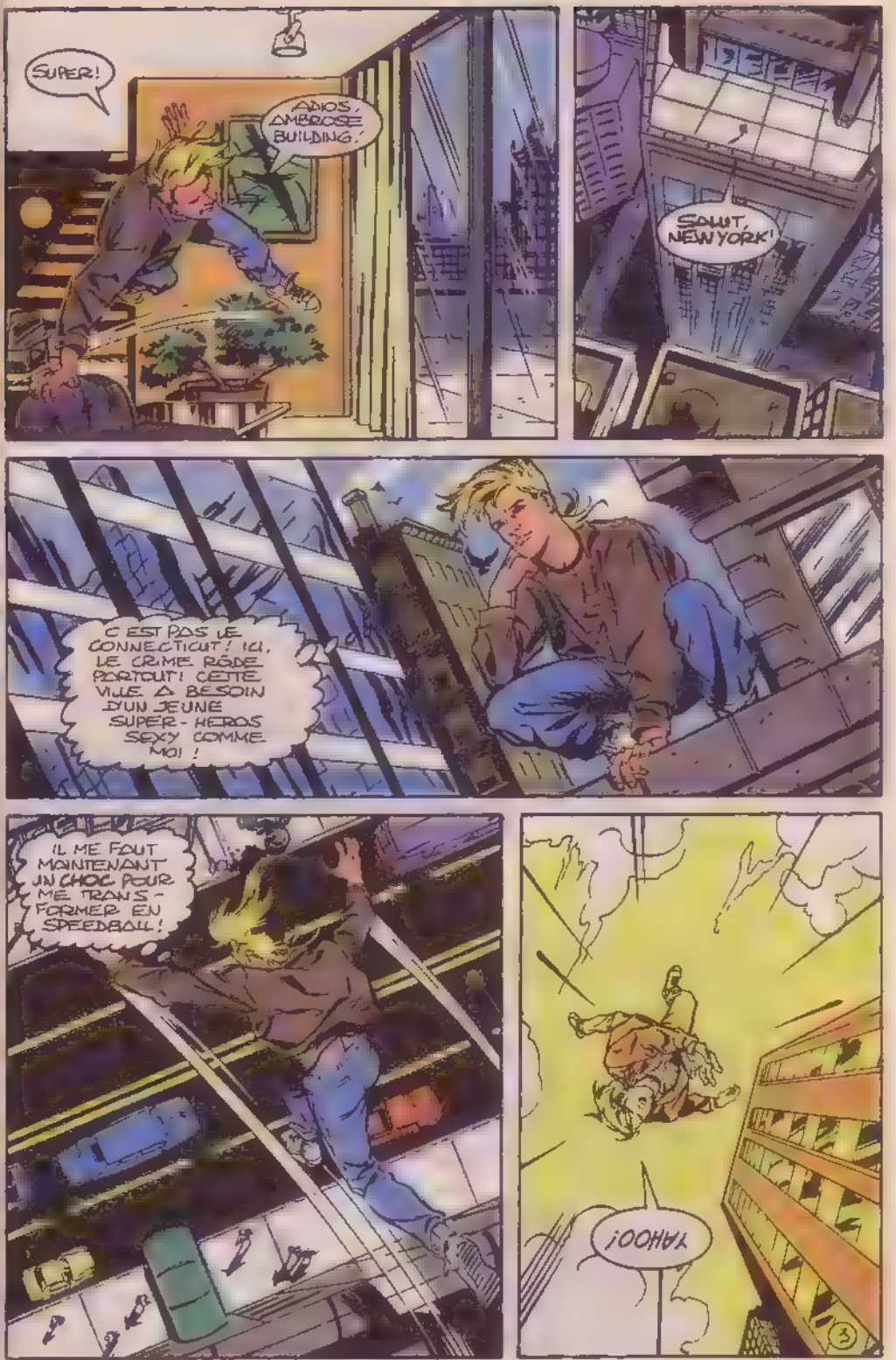
SUPER!
ADIOS, AMBROSE BUILDING!
SALUT, NEW YORK!
C'EST PAS LE CONNECTICUT! ICI, LE CRIME RÔDE PARTOUT! CETTE VILLE A BESOIN D'UN JEUNE SUPER-HEROS SEXY COMME MOI!
IL ME FAUT MAINTENANT UN CHOC POUR ME TRANS-FORMER EN SPEEDBALL!
¡YAHOO!

JE TE TIENS !
L'ARAIGNÉE ?!
QUAND ON NE VOLE PAS ...
... ON PREND L'ASCENSEUR, COMPRIS ?
COM-PRIS
HASTA LAMBADA !
SALUT, TISSEUR !
12:09
BEEP BEEP BEEP
SI JE ME COGNE CE CAMION ...
SPEEDBALL ENTRERA EN SCÈNE !

MA PRESENCE FORTUITE T'A EVITE UNE COLLISION FATALE, MON JEUNE AMI !
SANS LE FAUVE, J'ECRASAIS LE GAMIN !
02:25
MERCI, MISS HULK.
JE RIEN. BLONDIE. MAIS A L'AVENIR, NE JOUE PAS SUR LES CHANTIERS !
ESSAYONS D'EVITER LA PRESENCE D'AUTRES SUPER-HEROS !
02:38
HE, ATTENTION ! LE CHAMP DE FORCE DE LA FEMME INVISIBLE NE TE SAUVERA PAS TOUJOURS !
02:51
SANS MOI, CE COFFRE VOUS AURAIT ECRASE, MISTER !
QUELLE HUMILIATION ! C'EST LE COMBLE !
5

J'ABANDONNE! VOUS SAVEZ COMBIEN DE SUPER-HEROS IL Y A DE MANHATTAN ?
127, MAIS ILS NE VIENNENT PAS TOUS DE ...
BAH, QU'IMPORTE !
BALDWIN ?!
CONTENT DE TE VOIR ! GENETECH VIENT DE M'OUVRIR QUE LE SERUM A PU NEUTRALISER TES POUVOIRS !
QU'Y A T-IL, CHORD ?
...ALORS NE PRENDS PAS DE RISQUES !
OOOH'OOOH' OOOH!
AAAAAHHHHHH!
COMMENT RECEVOIR UN ENORME CHOC ?
TU N'EN AS PAS BESOIN POUR DEVENIR SPEEDBALL
IL TE SUFFIT DE FRAPPER UN MUR.
OOOHHHH...
OU DE TE COGNER LA TETE
RIEN DE PLUS...
SLAM
ROB ! ÇA VA ?
FIN

COUCOU, C'EST MOI SPEEDBALL. VOICI MON HIT-PARADE DES DIX PLUS TERRIBLES VILAINS...

...QUE LES NEW WARRIORS AIENT AFFRONTÉS ET POUR COMMENCER..

LE PENSEUR FOU ET PRIMUS.

ILS ONT APPRIS BEAUCOUP SUR NOS VIES PERSONNELLES, CE QUI LES REND DANGEREUX.

ENSUITE FORCE DE LA NATURE

ILS SONT AU SERVICE D'UN GROUPE ÉCOLO APPELÉ PROJET TERRE.

POUR EUX, LA FIN JUSTIFIE LES MOYENS ON NE DEVRAIT PAS TARDER À LES REVOIR !

À LA 8ÈME PLACE, STAR THIEF, AVEC QUI NOUS AVONS EU DE ? AHEM ! VIOLENTES DIVERGENCES D'OPINION

À LA 7ÈME, LA REINE BLANCHE ET LES HELLIONS. IL PARAIT QU'ILS SONT MORTS.

À LA 6ÈME, TERRAX LE TERRIBLE, EX-HÉRAULT DE GALACTUS, DONT LE SOUFFLE EST REDOUTABLE !

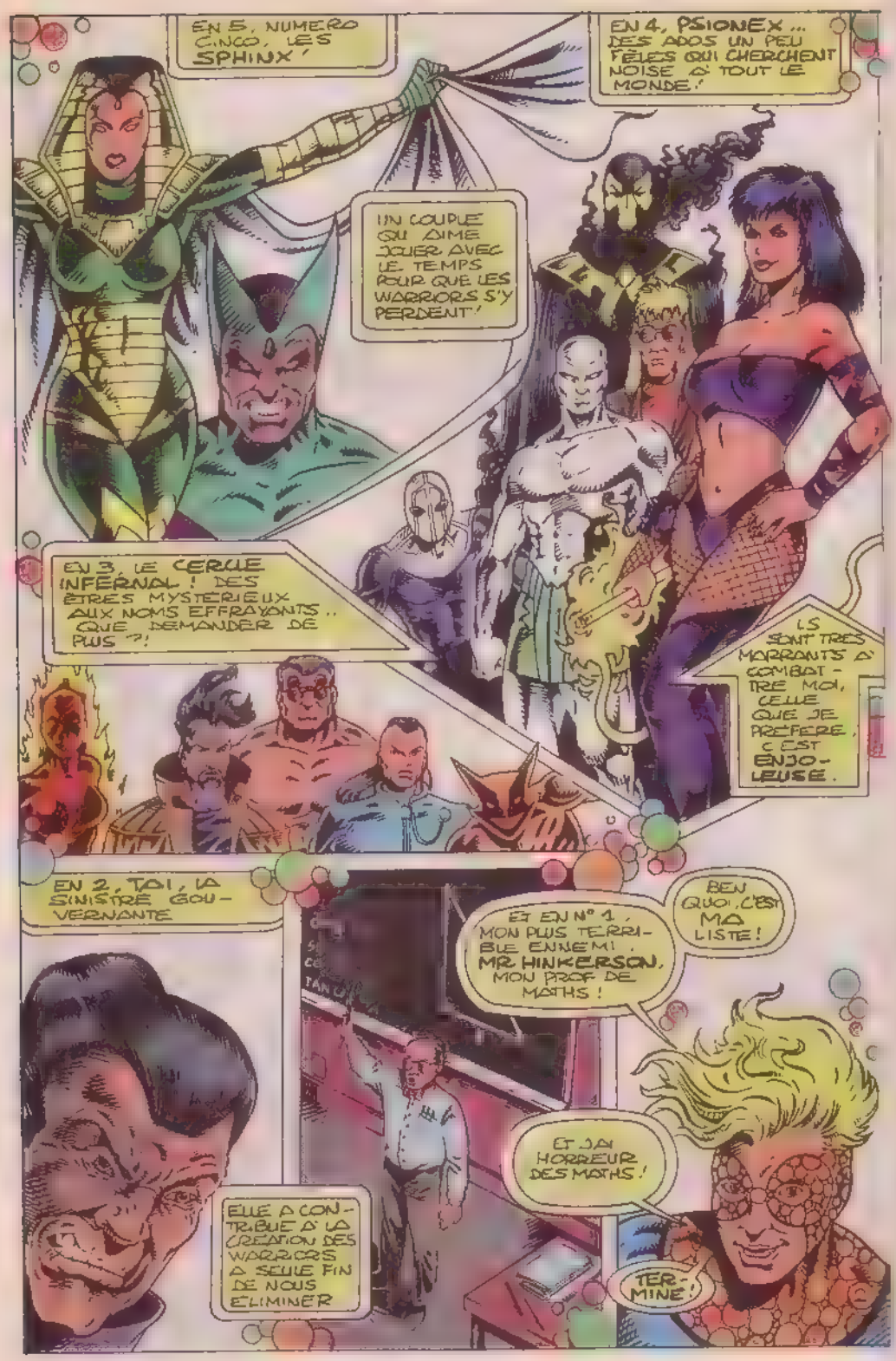
EN 5, NUMERO CINCO, LES SPHINX !
EN 4, PSIONEX ... DES ADOS UN PEU FÊLES QUI CHERCHENT NOISE À TOUT LE MONDE !
UN COUPLE QUI AIME JOUER AVEC LE TEMPS POUR QUE LES WARRIORS S'Y PERDENT !
EN 3, LE CERCLE INFERNAL ! DES ÊTRES MYSTERIEUX AUX NOMS EFFRAYANTS .. QUE DEMANDER DE PLUS ?!
ILS SONT TRÈS MORRANTS À COMBATTRE MOI, CELLE QUE JE PREFERE, C'EST ENJOUEUSE.
EN 2, TOI, LA SINISTRE GOUVERNANTE
ET EN N° 1, MON PLUS TERRIBLE ENNEMI, MR HINKERSON, MON PROF DE MATHS !
BEN QUOI, C'EST MA LISTE !
ET J'AI HORREUR DES MATHS !
TERMINE !
ELLE A CONTRIBUE À LA CREATION DES WARRIORS À SEULE FIN DE NOUS ELIMINER

MARVEL de A à Z ...

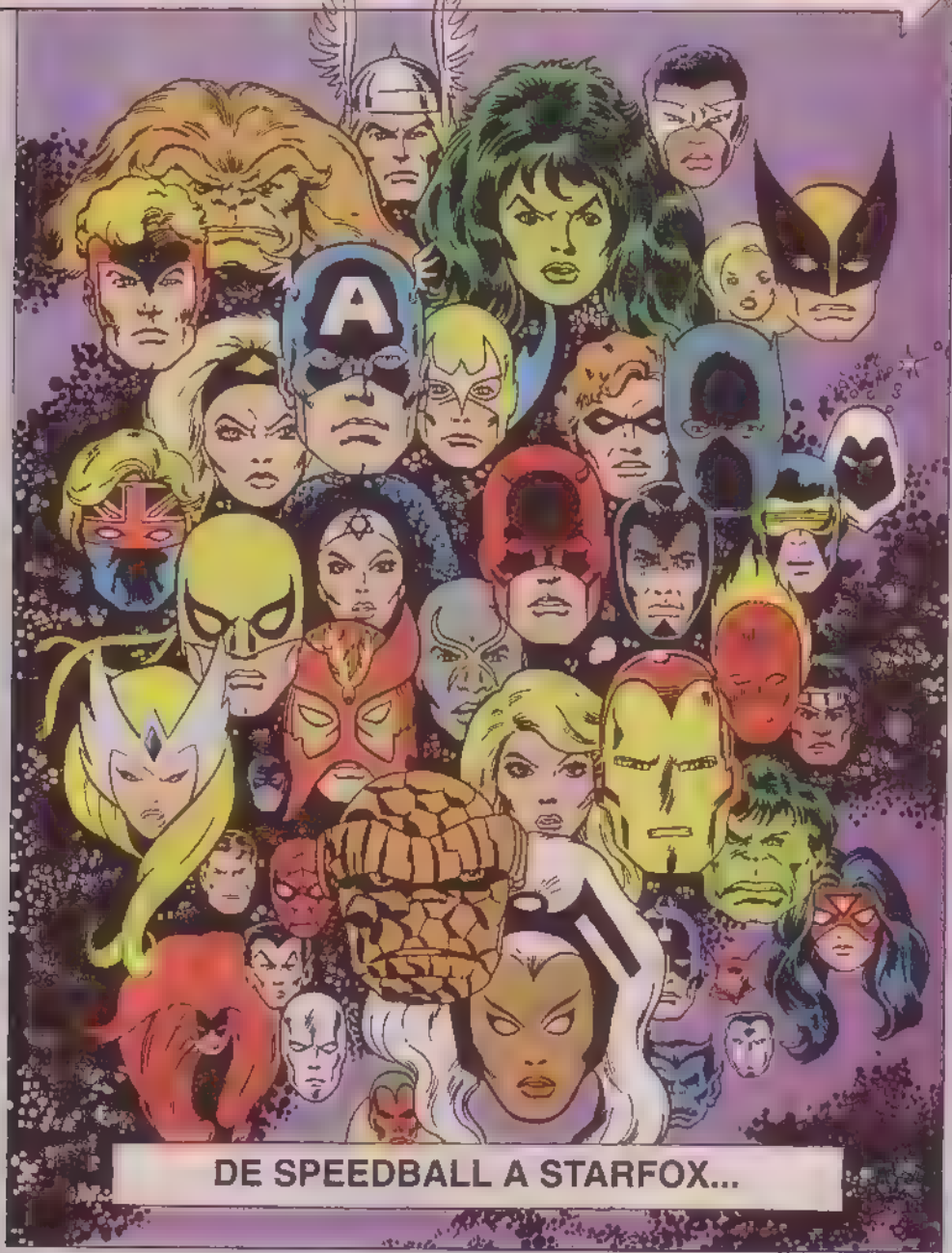

DE SPEEDBALL A STARFOX...

SPEEDBALL

VERITABLE NOM: Robert "Robbie" Baldwin
PROFESSION. Aventurier élève ingénieur
IDENTITE: Secrète
STATUT LEGAL: Citoyen des Etats-Unis d'Amérique avec un casier judiciaire, mineur
AUTRES NOMS: La Merveille Masquée
LIEU DE NAISSANCE: Springdale, Connecticut
SITUATION DE FAMILLE: Célibataire
PARENTS CONNUS: Justin Baldwin (père), Madeline Naylor Baldwin (mère)
GROUPE D'APPARTENANCE: Les New Warriors
BASE D'OPERATIONS: New York City et Springdale
PREMIERE APPARITION: AMAZING SPIDER-MAN 22
ORIGINES: Tout en étant étudiant à Springdale High School, Robbie Baldwin avait un job à mi-temps au laboratoire Hammond. Un soir, après son travail, il pénétra dans le laboratoire de scientifiques qui faisaient des expériences sur une source d'énergie inconnue. Mais un incident se produisit. Les savants tentèrent de désactiver le générateur d'énergie en vain. Tout d'un coup, le laboratoire fut irradié. Tous s'enfuirent à temps, sauf Baldwin et Niels, le chat de la maison.
Baldwin se retrouva affublé d'un costume et d'un masque, mais aussi couvert de bulles étranges. Troublé, il se réfugia sur le toit du laboratoire où une bande de criminels masqués ne tarda pas à le rejoindre: ils avaient l'intention de voler une cargaison de métaux précieux que le laboratoire venait de recevoir. Un des gangsters s'en prit à Baldwin et le fit accidentellement tomber du toit. Les bulles qui recouvraient le corps de Baldwin le firent rebondir sur le sol et le renvoyèrent d'où il venait. La bagarre s'envenima. Baldwin projeté contre les murs rebondissait de plus belle. Mais bientôt, l'approche d'une voiture de police fit détaler les criminels qui s'enfuirent dans leur camion à toute vitesse. Si vite que le véhicule manqua un virage et ils furent tous tués dans l'accident. Baldwin retrouva son aspect normal et, dans les semaines qui suivirent, apprit à mieux contrôler son pouvoir. Speedball fait aujourd'hui partie d'un groupe de jeunes super-héros, les New Warriors, composé de Night Fighter, Marvel Boy, Firestar, Nova, Namorita et lui-même
TAILLE: 1,70 m; (Speedball) 1,80 m
POIDS: 60 kg; (Speedball) 77 kg
YEUX: Bleus
CHEVEUX: Blonds
DEGRE DE FORCE: Speedball possède la force normale d'un garçon de sa taille et de son âge qui pratique modérément l'exercice physique.
POUVOIRS: Speedball a le pouvoir de créer autour de lui un champ d'énergie inconnue qui absorbe l'énergie kinésique dirigée contre lui et la renvoie avec d'autant plus de violence sur tout objet qu'il touche. C'est ainsi qu'il peut rebondir contre un mur à une très grande vitesse. Lorsqu'il rebondit, Speedball est insensible aux attaques corporelles résultant d'un contact physique. Son pouvoir est activé par tout contact physique qui dépasse un certain degré de violence encore mal défini. Quand Speedball utilise ses pouvoirs, le timbre de sa voix change et des bulles d'énergie kinésique recouvrent son corps.

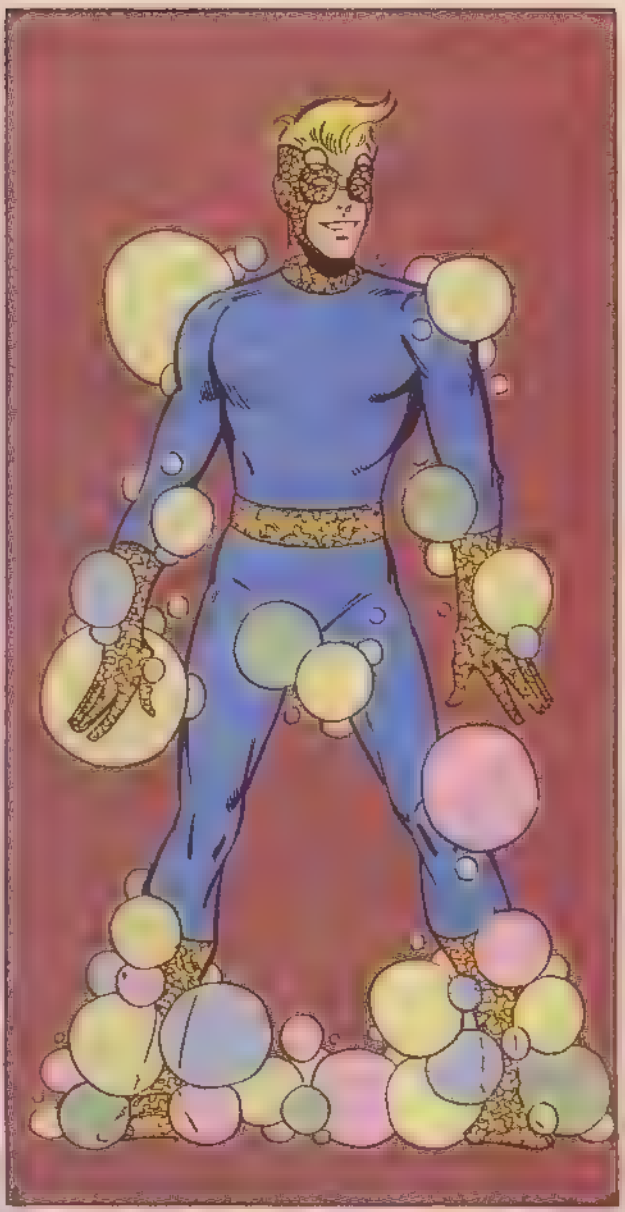

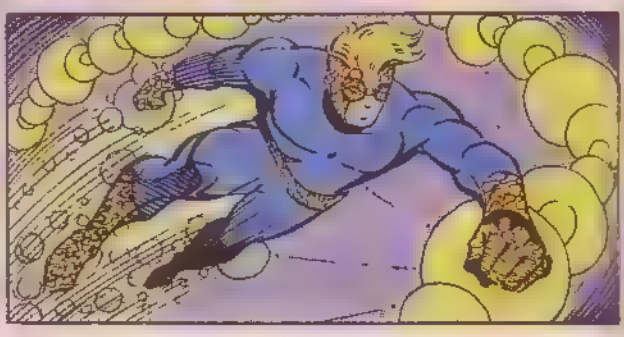

SPIDER-MAN
(L'ARAIGNÉE)

VERITABLE NOM Peter Parker
PROFESSION: Photographe free-lance aventurier
IDENTITE: Secrète
STATUT LEGAL: Citoyen des Etats-Unis d'Amérique sans casier judiciaire
AUTRES NOMS: Aucun
LIEU DE NAISSANCE: New York
SITUATION DE FAMILLE: Marié
PARENTS CONNUS: Richard (père, décédé) Mary (mère, décédée), Benjamin (oncle, décédé), May (tante), Mary Jane Watson épouse)
GROUPE D'APPARTENANCE: Aucun
BASE D'OPERATIONS: New York
PREMIERE APPARITION: AMAZING FANTASY 15
ORIGINES: A l'âge de six ans, Peter Parker perdit ses parents dans un accident d'avion Son oncle Ben et sa tante May vivant à Forrest Hills à New York, le recueillirent. Etudiant doué, Parker obtint un diplôme de sciences à Midtown High School. Un jour, il visita une exposition sur le traitement des déchets nucléaires. Au cours d'une démonstration, une araignée qui se trouvait dans le champ d'un rayon accélérateur de particules fut massivement irradiée. Puis, elle tomba sur la main de Parker, le mordit et mourut.
En rentrant chez lui, Parker fut agressé par une bande de voyous dont il n'eut aucun mal à se défaire. S'éloignant, il se mit à courir à toutes jambes, aussi vite qu'une voiture, avant de bondir sur un mur de 9 mètres de haut. Il s'aperçut que ses doigts adhéraient à la paroi puis, en se déplaçant sur un cable métallique, que son sens de l'équilibre s'était considérablement amélioré. Seule la morsure de l'araignée pouvait expliquer ces étranges phénomènes.
Un jour, Parker vit une publicité pour un combat de catch contre un lutteur professionnel, récompensant tout volontaire qui serait vainqueur. Voulant tester ses nouveaux pouvoirs, il releva le défi. Son visage dissimulé derrière un masque, Parker remporta la rencontre. Un dénicheur de nouveaux talents lui proposa aussitôt de passer dans une émission télévisée. Se faisant alors appeler l'Araignée, Parker accepta, espérant ainsi obtenir un tremplin pour une carrière de cascadeur. Il élabora un fluide imitant l'aspect de la toile d'araignée et divers procédés lui permettant de projeter ce fluide de ses poignets. Il opta enfin pour une combinaison le couvrant de la tête aux pieds. Sa première apparition à la télévision fit sensation.
A la fin de l'émission, un cambrioleur poursuivi par un gardien, fit irruption dans le studio. Parker aurait pu l'appréhender facilement mais il n'en fit rien, décrétant que ce n'était pas son travail. Quelques jours plus tard, en rentrant chez lui, Parker trouva son oncle mort, tué par un cambrioleur. Sous le couvert de l'Araignée, il retrouva le criminel: c'était l'homme du studio de télévision. Réalisant qu'il aurait pu empêcher la mort de son oncle, il se jura de ne plus jamais manquer à son devoir.
Peter et sa tante May se retrouvèrent alors sans grandes ressources. Incapable de poursuivre sa carrière dans le show-business, suite à une campagne de presse hostile lancée

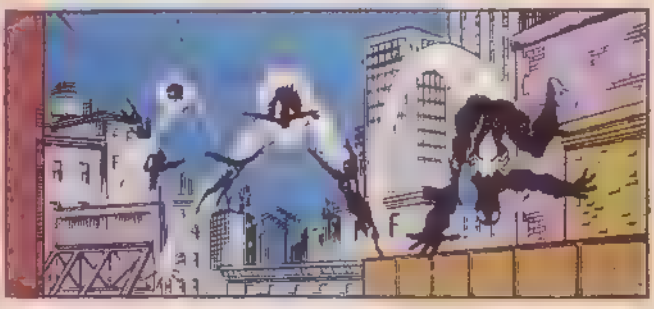

par J. Jonah Jameson, l'éditeur du Daily Bugle, Parker décida de se consacrer à la lutte contre le crime. Il commença à gagner sa vie en vendant des photos de lui-même en action, au Daily Bugle. Malgré les efforts de Jameson pour le discréditer, l'Araignée s'est forgé une belle réputation, même s'il reste un personnage controversé. Il a combattu nombre de criminels dont le Caïd, Dr Octopus et le Super-Bouffon.

Pour l'instant, Parker a laissé tomber ses études de biophysique à l'Empire State University, et travaille à plein temps comme photographe pour le magazine Now de Jameson.

TAILLE: 1,55 m **YEUX:** Noisette

POIDS: 75 kg **CHEVEUX:** Bruns

DEGRE DE FORCE: L'Araignée possède une force surhumaine lui permettant de soulever jusqu'à 10 tonnes.

POUVOIRS: L'Araignée a une force, des réflexes et un équilibre surhumains; certaines parties de son corps adhèrent fortement à la plupart des surfaces; il a un "sens" subconscient le prévenant du danger. L'araignée irradiée qui mordit Peter Parker lui transmit ses enzymes mutagènes radioactives, provoquant des bouleversements dans son organisme.

Le métabolisme de l'Araignée fut considérablement amélioré, tout comme la constitution de son squelette, de ses muscles et de son système nerveux. Ses réflexes sont quinze fois plus rapides que ceux d'un homme normal, ce qui lui permet souvent d'éviter les tirs de ses ennemis. Ses tendons et ligaments, très puissants, sont aussi deux fois plus souples que la normale. Toutes ces caractéristiques rendent la façon de combattre de l'Araignée très particulière.

Apparemment, l'Araignée peut aussi contrôler mentalement le flux de l'attraction atomique entre différentes surfaces. Ce pouvoir est concentré dans ses mains et ses pieds dont un seul doigt peut supporter plusieurs tonnes.

L'Araignée possède un sixième sens, le "sens d'araignée" qui l'alerte en cas de danger par un signal au niveau du cerveau. Ce sens dont la nature précise reste inconnue détecte simultanément tout danger, quelques centièmes de seconde gagnés qui permettent à l'Araignée de réagir assez vite pour éviter les dégâts. S'il ne peut reconnaître la nature du danger, ce sens peut en discerner la gravité. Ainsi, la façon de combattre de l'Araignée diffère selon les informations que lui transmet ce sixième sens. Le "sens d'araignée" détecte aussi les signaux émis par les "araignées-espions".

ARMES: L'Araignée utilise des lance-toiles fixés à chacun de ses poignets, et projetant des filaments d'un fluide spécial, à haute pression. Ce fluide, solide à l'origine, se transforme en un liquide tranchant qui ressemble à du nylon. Au contact de l'air, le polymère se noue et forme une trame flexible, très solide, aux propriétés adhésives exceptionnelles, propriétés qui, cependant, disparaissent rapidement. Au bout de deux heures, certains éthers peuvent réduire en poudre le fluide solide. Le fluide passe de l'état solide à l'état liquide presque instantanément. De plus, il n'a pas de propriété adhésive au moment où il se solidifie de nouveau au contact de l'air. De ce fait, il n'y a jamais obturation des conduits.

Le mécanisme du lance-toiles est en acier inoxydable, excepté la turbine en téflon et les supports de la turbine composés d'ambre et de saphir artificiel. Les bracelets et cartouches

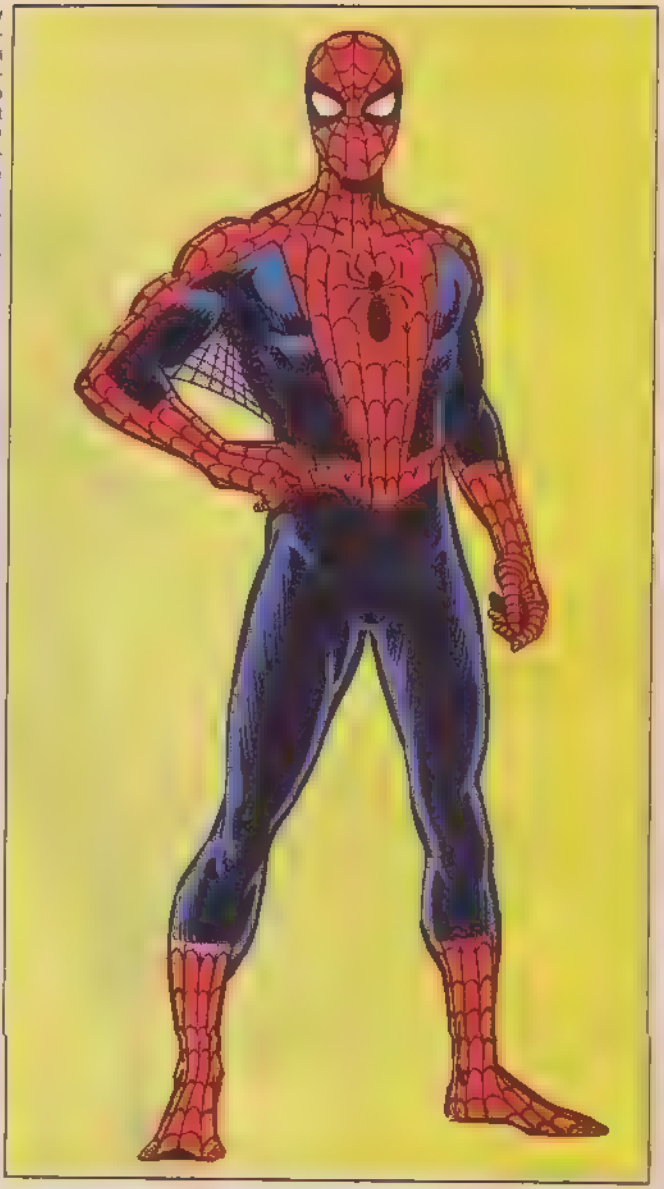

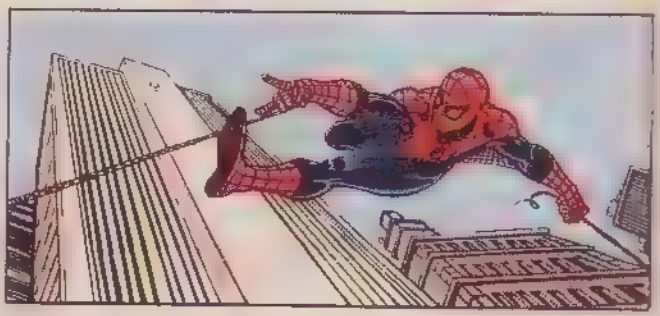

de fluide sont en cuivre refondu et nickelé. La ceinture-cartouchière de l'Araignée, en cuivre et cuir léger, peut contenir jusqu'à trente cartouches. Celles-ci sont pressurisées à 140 kg/cm2 et scellées par un culot en bronze soudé à l'argent. Des pointes d'acier situées sur les bracelets percent le culot en bronze quand les cartouches sont en position. Le solénoïde de l'amorce est activé par la détente située sur la paume et protégée par une bande d'acier qui nécessite une pression d'au moins 30 kg pour déclencher le tir. L'endroit où est logé la pile est protégé par un couvercle en caoutchouc. Les aubes de la turbine compressent le fluide et l'envoient, sous pression, dans des conduits qui le refroidissent. Puis, elles éjectent à l'extérieur où il se solidifie au contact de l'air. Au moment de la projection, l'attraction électrostatique du fluide par lui-même peut entraîner la formation d'amas compacts. Pour éviter cela, les conduits ont trois ouvertures différentes adaptables: une petite, une moyenne et une grosse. La tension de la toile est de 55 kg/mm2. Chaque cartouche peut éjecter une toile épaisse à environ vingt mètres (plus sur une trajectoire parabolique).

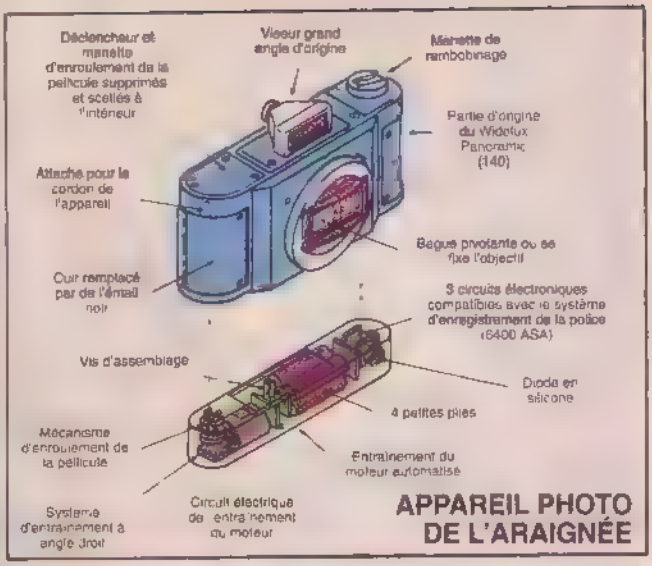

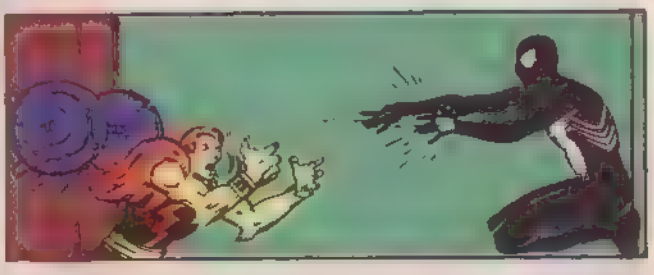

LANCE-TOILES DE L'ARAIGNÉE

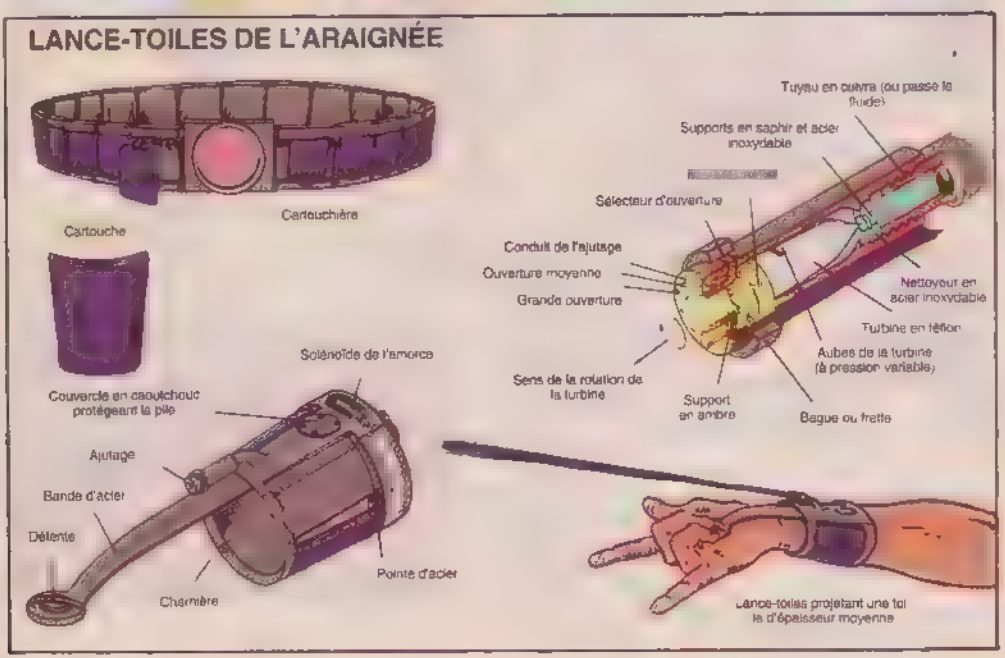

SPIDER-WOMAN II

(SPIDER-WOMAN)

VERITABLE NOM: Julia Carpenter
PROFESSION: Ancien agent du gouvernement, membre des Vengeurs de la Côte Ouest
IDENTITE: Inconnue du public
STATUT LEGAL: Citoyenne américaine, casier judiciaire vierge
AUTRES NOMS: Aucun de connu
LIEU DE NAISSANCE: Non révélé, sans doute les Etats-Unis
SITUATION DE FAMILLE: Divorcée
FAMILLE CONNUE: Rachel (fille), Larry Carpenter (ex-mari)
GROUPE D'APPARTENANCE: Ex-membre de la Freedom Force, fait maintenant partie des Vengeurs de la Côte Ouest.
BASE D'OPERATIONS: Actuellement Palos Verdes en Californie, quartier général des Vengeurs de la Côte Ouest
ORIGINES: La deuxième Spider-Woman se trouvait dans une banlieue de Denver quand tout le quartier fut transporté dans l'espace par le Beyonder pendant les "Guerres Secrètes". Là-bas, elle s'enrôla dans l'équipe des super-héros de la Terre. Cette aventure la marqua beaucoup et, revenue sur Terre, elle voulut devenir elle aussi une super-héroïne. Elle devint alors membre de la Freedom Force, équipe au service du gouvernement et constituée principalement d'anciens membres de la deuxième Confrérie des Mauvais Mutants. La candidature de Spider-Woman, appuyée par Valérie Cooper, fut acceptée malgré les réticences de la dingeante du groupe, Mystique. Spider-Woman désapprouva vite la cruauté de ses coéquipiers et fut notamment très choquée par le traitement que la Freedom Force fit subir aux Vengeurs qui furent même enfermés à la Voûte, la prison pour super-vilains. Elle décida de les aider à s'échapper et par la suite, les Vengeurs furent réhabilités mais on avait perdu la trace de Spider-Woman. Ce n'est que récemment qu'elle a fait sa réapparition et, après avoir aidé les Vengeurs de la Côte Ouest dans l'affaire des Seigneurs du Pacifique, elle est devenue membre de l'équipe.
TAILLE: 1,73 m **YEUX:** Couleur non révélée
POIDS: 63 kg **CHEVEUX:** Blond-roux
POUVOIRS: Spider-Woman possède une force surhumaine qui lui permet de soulever (ou de presser) au moins 10 tonnes. Elle a la capacité de contrôler mentalement le flux de l'attraction interatomique entre les différentes couches moléculaires d'un objet. Elle peut aussi créer une "toile" d'énergie psionique en se concentrant mentalement et en effectuant certains gestes. Sa toile psionique est très solide mais certains êtres à la force surhumaine peuvent la rompre. Spider-Woman est en outre capable de sauter très haut (on ignore encore ses limites dans ce domaine).

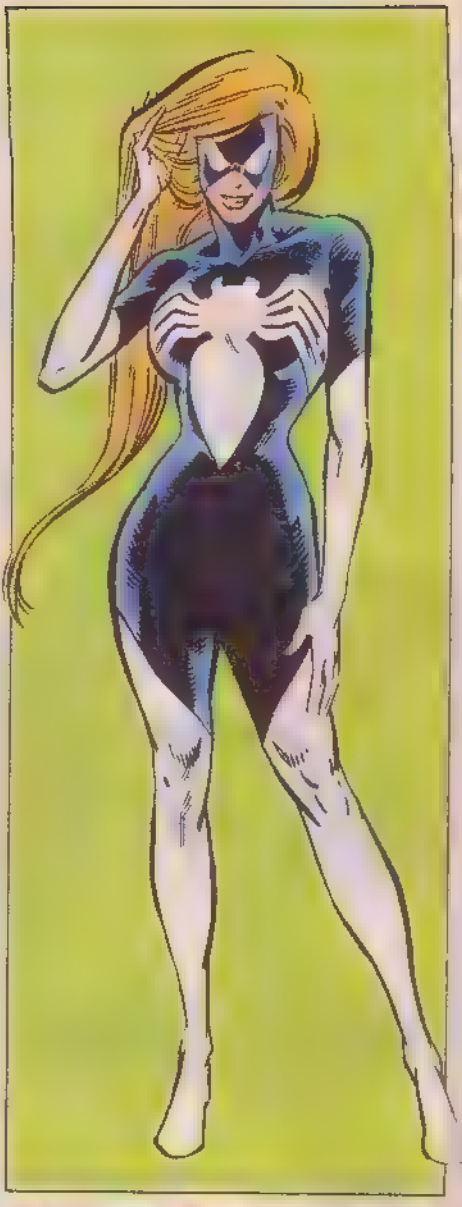

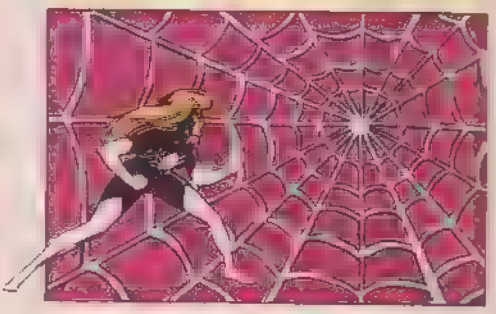

SPIRAL (SPIRALE)

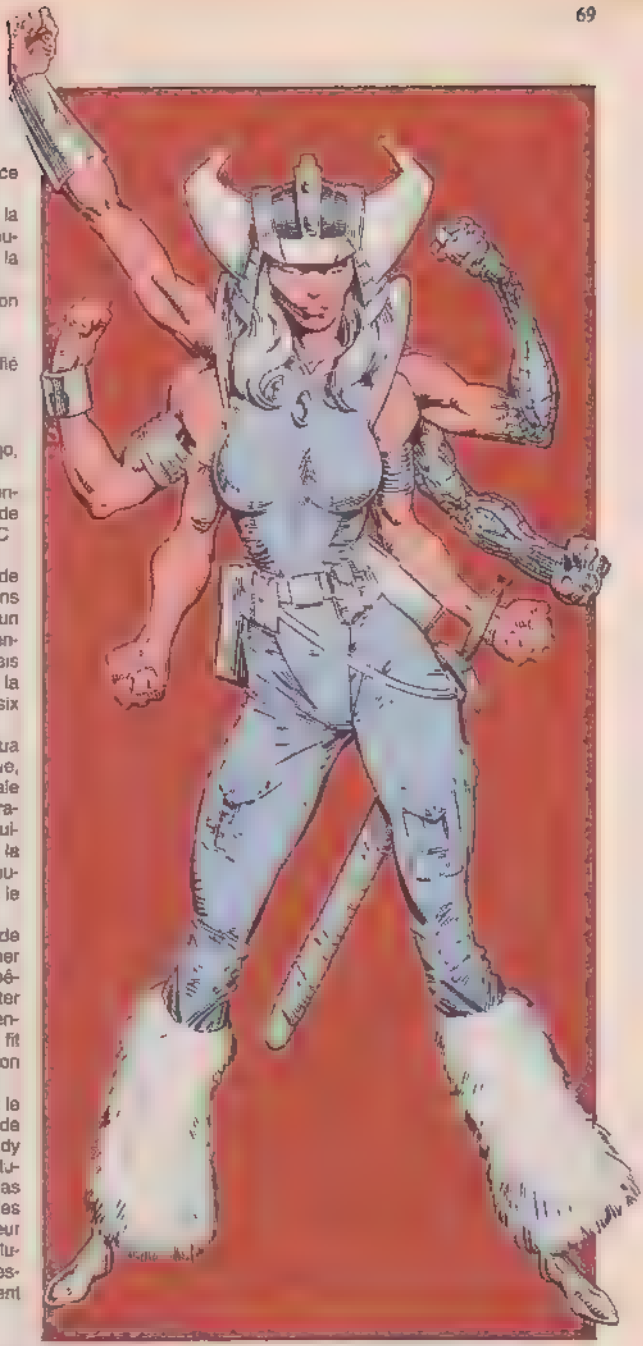

VERITABLE NOM: Spirale
PROFESSION: Guerrière magicienne au service de Mojo, agent du gouvernement U.S.
IDENTITE: Son existence est inconnue de la majorité des terriens. Certains membres du gouvernement U.S. savent qu'elle a fait partie de la Freedom Force.
STATUT LEGAL: Esclave de Mojo dans son univers
AUTRES NOMS: Aucun connu
LIEU DE CREATION: Un monde non identifié dans une autre dimension
SITUATION DE FAMILLE: Célibataire
PARENTS CONNUS: Aucun
GROUPE D'APPARTENANCE: Agent de Mojo, ex-membre de la Freedom Force
BASE D'OPERATIONS: Le monde extradimensionnel d'où elle vient et, en tant que membre de la Freedom Force, la région de Washington D.C
PREMIERE APPARITION: LONGSHOT 1
ORIGINES Spirale est une esclave humanoïde créée artificiellement à partir de manipulations génétiques supervisées par Mojo, le chef d'un monde extradimensionnel. Il existe une race entière d'esclaves humanoïdes ainsi créés, mais pour être sûr que Spirale n'éprouverait que de la haine pour ses semblables. Mojo lui donna six bras au lieu de deux.
Un autre esclave de Mojo, Longshot, provoqua une révolte. Il fut capturé et rendu amnésique, mais réussit à s'échapper. Mojo envoya Spirale et d'autres poursuivants à ses trousses. Ils traversèrent une porte interdimensionnelle et le suivirent jusque sur Terre. Là, Spirale rejoignit la Freedom Force, une équipe d'agents surhumains au service du gouvernement U.S., dans le but de mieux connaître la Terre.
Finalement, Spirale retourna dans son monde d'origine. Mojo lui demanda alors de l'emmener sur Terre. Il voulait retrouver Longshot et l'empêcher de revenir dans son univers pour fomenter d'autres révoltes. Mais bientôt, il décida de prendre le contrôle de la planète. Longshot le fit échouer, et Spirale ramena alors Mojo dans son monde.
Depuis, Spirale est revenue sur Terre, semant le trouble en diverses occasions. Responsable de la transformation de la guerrière japonaise Lady Deathstrike en cyborg, elle parvint aussi à capturer, temporairement, Rachel Summers alias Phénix des X-Men, plusieurs membres des Nouveaux Mutants, Captain Britain et sa sœur Betsy Braddock alias Psylocke. Après la dissolution de la Freedom Force, Spirale décida de rester sur Terre. Depuis, Mojo tente désespérément de la récupérer.
TAILLE: 1,55 m **YEUX:** Bleu clair
POIDS: Inconnu **CHEVEUX:** Argent
SIGNES PARTICULIERS: Spirale a six bras. Deux d'entre eux sont presque entièrement artificiels, faits d'un métal inconnu, et portant quatre doigts (dont un pouce) à chaque main.
DEGRE DE FORCE: Inconnu
POUVOIRS: Spirale est une magicienne. Elle peut jeter de nombreux sorts mais l'étendue de son éventail est mal connue. Elle est capable de se téléporter avec d'autres à travers les dimensions ou en des points différents (ses limites en matière de téléportation sont mal connues). Elle ne peut arrêter une rafale d'énergie mais la retourner contre son agresseur. Mais elle peut, par magie, neutraliser des super-pouvoirs temporairement, rendre une personne inconsciente ou lui faire endurer les pires souffrances. Elle possède un sens psychique qui lui permet de se diriger à travers les dimensions.
LIMITES: Spirale doit bouger ses bras (et parfois danser) pour pouvoir jeter des sorts.

STANE INTERNATIONAL

La firme Stane International est spécialisée dans la technologie entrant dans la fabrication de composants électroniques, munitions, matériel de survie, instruments scientifiques, vaisseaux aériens et spatiaux, etc. Sise à Long Island (New York) l'entreprise possède des filiales dans tous les Etats-Unis (Los Angeles, Baltimore, Cincinnati, Houston, Detroit, Chicago et San Diego), en Europe (Paris, Dublin, Hambourg, Rome) et même à Hong Kong

La compagnie devenue Stane International fut initialement créée par l'industriel Howard Stark à la fin des années quarante et devint l'un des fournisseurs de l'Etat américain en composants électroniques destinés à l'aviation et à l'armement sophistiqué. Au début des années soixante, l'entreprise se vit confier des contrats plus importants tels l'assemblage d'avions, de missiles, de systèmes de guidage, entre autres. A la mort d'Howard Stark, son fils Anthony, un génie de la technologie, hérita des Entreprises Stark et les développa considérablement. A l'insu du public, le playboy Anthony Stark s'était fabriqué une armure et avait adopté l'identité secrète d'Iron Man tout en laissant croire que ce dernier était son garde du corps et le chef de la sécurité de l'usine. Les Entreprises Stark connurent une évolution encore plus rapide en devenant le fournisseur attitré d'une organisation nouvellement créée: le SHIELD. Stark a participé à la conception et à la réalisation de tout l'équipement du SHIELD: du gigantesque Hélioporteur aux instruments de surveillance microminiaturisés. C'est à dater de leur association avec le SHIELD que les Entreprises Stark ont essaimé un peu partout. Mais le SHIELD n'était pas le seul client des Entreprises Stark et rapidement, les activités de la firme se diversifièrent. Pris d'une crise de conscience, Stark mit un terme à son contrat avec le SHIELD et, en l'espace d'une année, abandonna la fabrication d'armes. Les dirigeants de l'organisation ne purent trouver des fournisseurs à la hauteur des Entreprises Stark. Ils tentèrent d'en prendre le contrôle en achetant des actions de la société. Mais Anthony Stark déjoua leurs plans et resta maître de son entreprise.

Plus tard, un homme d'affaires européen, Obadiah Stane, commença à s'intéresser aux Entreprises Stark. Il se livra à diverses malversations et à une guerre psychologique contre Anthony Stark et finit par devenir le Président du Conseil d'Administration de l'entreprise. Stark refusa de travailler pour Stane et quitta la compagnie que son père avait fondée. Stane la rebaptisa alors Stane International et recommença à travailler avec le SHIELD ce qui laissa penser que l'organisation n'était pas étrangère à toute l'opération. Stark, quant à lui, créa une petite firme fabriquant de l'électronique, Circuits Maximus. Stane renouvela ses attaques et, ayant appris que Stark et Iron Man ne faisaient qu'un, il se fit fabriquer une armure d'après de vieux plans de Stark et provoqua Iron Man en duel. Défait, il se suicida.

Stark (Iron Man) fut le seul témoin de sa mort et le personnel de sécurité de Stane International dissimula le cadavre. La mort de Stane n'est donc pas officiellement connue si ce n'est de Stark, de quelques-uns de ses associés et des dirigeants du SHIELD dont Stane International reste le fournisseur.

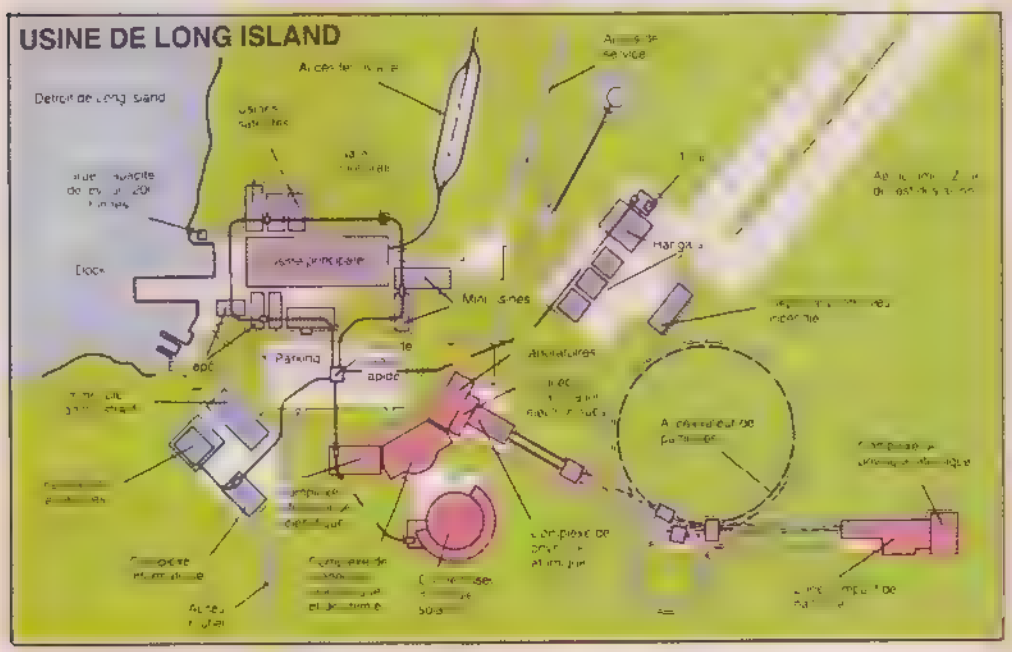

STARFOX

VERITABLE NOM: Eros
PROFESSION: Aventurier, play-boy!
IDENTITE: Pour les terriens, il n'est n. un Eternel ni originaire de Titan
STATUT LEGAL Citoyen de Titan
AUTRES NOMS: Inconnus
LIEU DE NAISSANCE: Titan, une lune de Saturne
SITUATION DE FAMILLE: Célibataire
PARENTS CONNUS: Alars (alias Mentor, père), Sui-San (mère, décédée), Thanos (frère), Zuras (oncle, décedé), Théna .(cousine), Chronos (grand-père, désincarné), Nébula (petite-nièce)
GROUPE D'APPARTENANCE: Les Eternels de Titan, ancien membre des Vengeurs de la Côte Est
BASE D'OPERATIONS: L'espace
PREMIERE APPARITION IRON MAN 55
ORIGINES: Eros est le fils cadet d'Alars et Sui-San, des Eternels. A la différence de son frère Thanos, un misanthrope assoiffé de pouvoir, Eros devint un insouciant coureur de jupons! Son comportement changea à la mort de sa mère, victime de la première attaque de Thanos contre Titan. Il combattit son frère aux côtés des survivants puis s'allia à Mar Vell et aux Vengeurs pour le vaincre. Cette tâche accomplie, il alla se distraire sur des planètes peuplées d'humanoïdes. Il regagna Titan à la demande de son père pour assister et réconforter son ami Mar-Vell, atteint d'un cancer incurable. Mar-Vell lui fit promettre de prendre soin de sa compagne Elysius après sa mort. ce qu'il fit. Mais Elysius le libéra après quelques semaines de cette contrainte. Eros consulta alors Isaac, l'ordinateur central de Titan, pour chercher la planète convenant le mieux à son besoin de divertissement. C'était la Terre, et Eros se rendit chez les Vengeurs, les seuls terriens qu'il connaissait. Ils accédèrent à son désir de faire partie de l'équipe et le baptisèrent Starfox, un nom de code plus sérieux! Ensemble, ils vainquirent le Sorcier, Terminus et Maelström. Alors qu'il allait délivrer Monica Rambeau alias Captain Marvel, une des héroïnes des Vengeurs, des griffes de Nébula dans l'empire skrull, il apprit que cette dernière était sa petite-nièce. Il quitta les Vengeurs pour la poursuivre, après qu'elle leur ait échappé grâce à l'aide du tout-puissant Beyonder. Il rejoignit ensuite Firelord dont la planète Xandar avait été détruite par Nébula. Depuis continue à la rechercher activement
TAILLE: 1,85 m
POIDS: 86 kg
YEUX: Bleus
CHEVEUX: Roux
DEGRE DE FORCE: Starfox possède une force surhumaine qui lui permet de soulever ou de presser environ 15 tonnes dans des conditions optimales
POUVOIRS Starfox a hérité de ses ancêtres plusieurs super-pouvoirs. Mais, à la différence des Eternels terrestres, les Eternels de Titan n'ont pas de force vitale cosmique autorégénératrice — accident qui a conféré cette force aux Eternels s'est en effet produit après que certains d'entre eux soient partis pour Titan — eux et leurs descendants n'ont donc pas acquis ce pouvoir mais bénéficient d'une longévité plus ou moins importante. Eros fait partie des plus âgés : vieux de plus de mille ans, il reste physiquement jeune — est immunisé contre toutes les maladies terrestres et peut renouveler ses cellules. Comme tous les Eternels de Titan, Starfox a les capacités potentielles d'utiliser les énergies cosmiques, mais n'a pas appris comment le faire. Eros peut léviter en manipulant mentalement les gravitons (les particules subatomiques qui régissent les forces gravitationnelles — peut voler à la vitesse prodigieuse de 1 280 km/h. Il possède également un pouvoir psionique inné très particulier : celui de stimuler les centres du plaisir dans le cerveau des personnes qui l'entourent, leur donnant la sensation d'un grand bien-être. Avec de la concentration, il peut amplifier cette capacité au point de rendre les gens euphoriques ou les plonger dans un état second, selon les cas. Mais ce pouvoir est inefficace sur les êtres dont le cerveau est dépourvu de ces centres de plaisir, comme celui de Thanos
NOTE: Il ne faut pas confondre Starfox avec le dieu olympien Eros (nom latin : Cupidon), fils d'Aphrodite (Vénus)

CHARLES 1er contre CROMWELL

Au 17ème siècle, l'Angleterre fut ravagée par une guerre civile qui dura dix ans, de 1642 à 1652. D'un côté: les Royalistes ou "Cavaliers" qui reconnaissaient pour roi Charles Ier, fils de Jacques Ier Stuart; de l'autre, les "Têtes Rondes", partisans de la République. De sanglantes batailles opposèrent les deux camps.

L'issue de la première de ces batailles, qui se déroula en 1642 à Edgehill, resta incertaine.

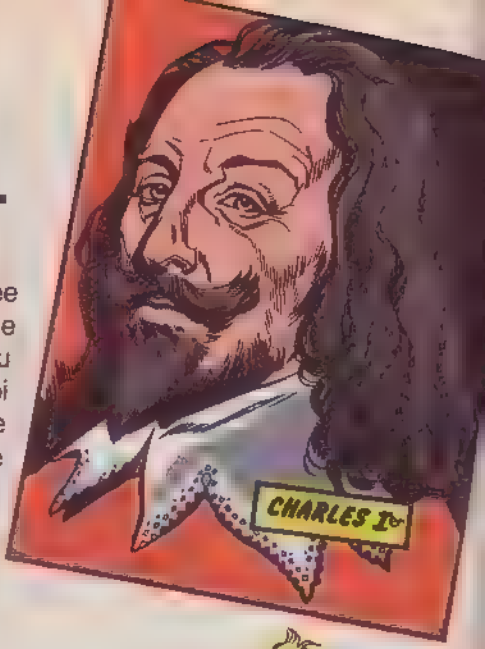

Mais, avec l'arrivée d'Oliver Cromwell à la tête de l'opposition au roi, les Têtes Rondes s'organisèrent et se renforcèrent. En Juin 1644, Charles Ier remporta encore une belle victoire à Cropredy Bridge, mais ce fut la dernière. Au cours du printemps 1646, la cavalerie de Cromwell battit les troupes royales à Naseby; Charles Ier dut se rendre, il fut condamné à mort. Son fils et successeur Charles II reprit la lutte mais il fut vaincu à son tour.

Collection Privilège

LA BALLADE DE BETA RAY BILL™

A DECOUPER OU A PHOTOCOPIER

7880-930

96 pages
format 170x260

Prix unitaire: 65 F
Frais d'envoi: 1 alb. 15 F
2 alb. 20 F
3 alb. GRATUIT

Je joins à ma commande
☐ chèque bancaire
☐ chèque postal
CCP 424-87 E LYON
☐ mandat-lettre ou carte
☐ mandat international

BON DE COMMANDE

Je commande Quantité:..... Prix:..... F
+ frais d'envoi ..... F
TOTAL ..... F

NOM: .....
Prénom: ..... Né(e) le:.....
Adresse: n. ..... Rue .....
Code postal ..... Ville .....

A retourner à: SEMIC FRANCE - 26 rue de la Gare - Case postale 523 - 69257 LYON CEDEX 09

semic scoop

La revue de l'impossible vous donne rendez-vous tous les trois mois: changements d'auteurs, de personnages, programmations. Bref, toutes les informations croustillantes dont vous êtes friands sont dans SEMIC SCOOP. Alors, bonne dégustation, petits gourmands!

SUPER SCOOP! Marvel et Semic ont accouché d'une 8ème merveille du monde. Et pour l'occasion, nous allons tous prendre quelques rides. Préparons nos crèmes! En août, le comics du siècle – prochain – nous téléporte en masse, destination: [illegible]!

Miguel O'Hara, alias le nouveau Spider-Man, Paul Phillip Ravage, le petit dernier du grand Stan Lee, et un certain Fatalis (le cousin de Victor? Rien n'est moins sûr!) sont les héros de cette nouvelle aventure et ils nous réservent de belles lectures à venir (bulle : "à venir" : bon, d'accord, on ne peut pas en faire des géniales tous les jours...). Côté auteurs, c'est du gros calibre: Stan Lee superstar, père et cerveau du groupe Marvel, a créé le personnage de Ravage et signe le scénario de la série, illustré par les dessins de Paul Ryan, l'homme des F.F. Peter David, mentor de Hulk et de Facteur-X, et Rick Leonardi, devenu maître dans l'art de tisser, se chargent de réaliser des toiles sur mesure pour le Spider-Man d'après-demain. Enfin, ce sont John Francis Moore (scénariste de la série TV "Flash") et Pat Broderick, qui a déjà usé ses crayons sur Captain Marvel et la Division Alpha, qui ont hérité du vilain Fatalis. Bref, c'est un superbe album de 64 pages regroupant les péripéties de **SPIDER-MAN 2099, RAVAGE 2099** et **FATALIS 2099** qui vous mettra en transe **TOUS LES MOIS!** Dur, dur d'être un lecteur de Semic! Faites des breaks en lisant Tom et Jerry, vous tiendrez mieux la distance.

NOVA: A partir de septembre, **Les F.F.** seront embarqués dans "La Guerre du Pouvoir", série limitée en trois volumes dont le premier paraît en juillet (tome II en septembre, tome III en novembre, voir les revues de juin et le Scoop d'avril pour plus de précision). Même topo pour **Le Surfer d'Argent** qui, dès le mois d'août, affronte son vilain double, et se lance carrément dans la bataille en septembre lui aussi. Le crossover qui s'étale sur trois épisodes est dessiné par Kevin West, remplaçant provisoirement Ron Lim déjà bien occupé par "La Guerre". On n'a pas tous les jours 30 ans, c'est bien connu. **L'Araignée,** qui ne le sait que trop, n'en finit pas de fêter son anniversaire. J-M. de Matteis et Sal Buscema lui offrent un numéro double dans Nova de septembre. Evénement qui ravira beaucoup d'entre vous mais risque d'en chagriner d'autres, grands amateurs de **Miss Hulk** dont ils seront privés le même mois.

STRANGE: **L'Araignée** allié à Venom?! Son pire ennemi?! Mais c'est un scandale!!! On se calme et on lit la suite en septembre. Carnage, hyper vilain rejeton de Venom, fait ses débuts en fanfare. Et le seul moyen pour Peter, d'arrêter l'énergumène est de coopérer avec Venom. Dans la vie, on ne fait pas toujours ce qu'on veut, et les super-héros n'échappent pas à la règle. Le mois suivant, la Torche et Mr Fantastic prendront part aux réjouissances. Préparez vos mouchoirs. Tony Stark est mort! Du moins, il le sera en octobre. La série **Iron Man** pleure son héros, la traductrice et nous avec parce qu'on l'aimait bien Tony. Enfin, ne pleurons pas trop vite. Il suffit parfois d'un miracle. En août, Bob Wiacek laisse encrage de **Namor** à Jeff Albrecht. Le même mois, Iron Fist, Namorita et la Torche rejoignent le Prince des Mers, avant l'arrivée prochaine de Fatalis! Fabian Nicieza fait une escapade chez **Les Vengeurs,** le temps de deux épisodes paraissant en octobre et novembre. Les New Warriors suivront leur scénariste préféré dans cette aventure au cours de laquelle ils entendront siffler "Les Fils du Serpent" au-dessus de leur tête... sss... sss

TITANS: En septembre, Alan Davis réserve à **Excalibur** une surprise à base de Trolls, heureusement agrémentée de quelques X-Men. Le même mois, "La Guerre du Pouvoir" viendra troubler l'univers de **Warlock** pour un crossover à rebondissements intergalactiques.

STRANGE SPECIAL ORIGINES. En octobre, prenez la vague **Le Surfer d'Argent** vous embarque sur son engin intersidéral: histoire de traverser un épisode inédit que les surfeurs émérites Steve Englehart, Sal Buscema et Jack Abel vous ont concocté. **Iron Fist** suivra dans leur sillon (mais sans la planche!) avec la réimpression de l'épisode 14 de la série où apparaît pour la première fois un super-vilain cher à Serval: Dents de Sabre et toutes ses quenottes!

CONAN: En octobre, deux inédits à vous tailler un scalp tant E.R. Cruz, dessinateur invité aux côtés de Roy Thomas, excelle dans l'art de vous faire dresser les cheveux sur la tête!

FACTEUR-X: Après avoir "taquiné" X-Force, la Confrérie des Mauvais Mutants s'en prend à une autre équipe X, en l'occurrence celle de Havok. La Confrérie aurait-elle une idée fiX?

GHOST RIDER: En septembre, conclusion fracassante de l'épisode double commencé en juillet, et débarquement sur les chapeaux de roue des X-Men. La rencontre entre Crâne en Feu et les élèves de Xavier devrait faire des étincelles.

HULK: C'est le mois prochain que débute "Le Fantôme du Passé" : une mini-saga en quatre parties qui va atteindre son apogée dans le numéro double paraissant en octobre et décembre. Seule ombre au tableau, Dale Keown jusque-là dessinateur de la série, nous tire sa révérence. Mais Jan Duursema reprend fièrement le crayon, et nul doute qu'il va faire verdir de jalousie ce lâcheur de Dale!

SERVAL: Pour fêter l'arrivée de l'automne et se mettre en griffes, le mutant de ses dames affronte quelques-uns des supervilains préférés des X-Men: Mystique, Spirale et et... Mister Mojo!

SPIDER-MAN: Dans un mois, vous découvrirez "Chasseurs de Héros", des Annuels tissés sur mesure pour l'Araignée (Amazing Spider-Man Annual 26 et Spectacular Spider-Man Annual 12 dans la V.I. n° 8. Web of Spider-Man Annual 8 et New Warriors Annual 2 dans la V.I. n° 9). Figurez-vous que les super-héros disparaissent dans la nature. Même Speedball, la petite merveille des New Warriors, nous a été enlevé! Sniff! Spidey, décarcasse-toi pour le retrouver, plliz!

X-MEN: A partir d'octobre, Fabian Nicieza, associé plus tard à Andy Kubert et Mark Pennington, prend en main la scénario, avant de lancer bientôt les X-Men dans un crossover fou, fou, fou! Plus une aventure tirée de Marvel Comics Presents où Serval se fait croquer par Rob Liefeld. Ça promet!

R.C.M.: En août, descente en "Outre-Monde" avec Spider-Man et Dr Strange! Vous suivrez, 64 pages durant, les méandres de l'esprit tourmenté de Peter Parker qui se sent responsable de la disparition de deux êtres chers, son oncle Ben et son ex-fiancée Gwen Stacy. Une rédemption spirituelle ordonnée par Roy Thomas et Gerry Conway, et "magnifiquement mise en images par Michael Bair": c'est Roy et Gerry qui l'ont dit, et Fabian Nicieza aussi. Nous on a vu et on confirme. Ça suffira comme ça?

TOP B.D.: "Futur Imparfait" sort en septembre et projette notre géant vert favori, Hulk et tous ses muscles, dans un futur alternatif qui lui réserve une méchante surprise en la personne du Maestro, un vilain qui se permet, en plus, d'avoir le même couleur que lui! Avouez qu'il y a de quoi déverdir! Pouvons-nous vous dévoiler les responsables de cette ignominie de 96 pages sans mettre leur vie en danger? Seul Bruce le sait. Mais tant pis, ce sont les risques du métier. David (Hulk) et Perez ("Le Défi de Thanos") sont les patronymes des deux individus en question, dont le talent, il est vrai, rachète bien les écarts de conduite. Pour être franc, des écarts de conduite comme "Futur Imparfait", on aimerait bien en lire tous les jours! Pardon, Bruce.

COLLECTION PRIVILEGE. Séchez vos larmes! Octobre sera le mois des retrouvailles entre vous et une légende du monde Marvel qui nous a quittés récemment. Vous "voyez" qui?

ALLIANCES CONTRE NATURE DANS:

LA GUERRE DU POUVOIR

Jim Starlin et Ron Lim les complices de "Thanos" et du "Défi de Thanos" remettent ça et nous présentent une nouvelle saga cosmique en trois volumes de 80 pages LA GUERRE DU POUVOIR!
Pour vous permettre de déguster ce chef d'oeuvre sans trop attendre nous ne le publions pas dans la collection R C M mais en une série limitée qui ne paraîtra pas trimestriellement mais tous les deux mois en juillet septembre et novembre Ainsi le suspense conduisant à la conclusion tant attendue ne mettra pas votre patience à trop rude épreuve!
La première page reprend l'un des derniers dessins du "Défi de Thanos" Thanos épinglé comme un épouvantail tout juste bon à effrayer les corbeaux dans un champ de blé Rassurez-vous, cela ne va pas durer
Cette "Guerre du Pouvoir" sera t elle une comédie de dupes? En effet des alliances aberrantes vont se nouer! Thanos, qui a découvert qu'une mystérieuse entité dont le pouvoir rivalise avec celui du Gant d'Eternité menace le monde vient offrir son aide à Adam Warlock et aux Gardiens du Pouvoir pour sauver ce qu'il s'est tant évertué à détruire Galactus lui va s'allier à son ancien héraut le Surfer et à Docteur Strange Quant à Fatalis toujours à l'affut d'un mauvais coup, il va s'acoquiner avec Kang le Conquérant Ajoutez à ces trois équipes la plupart des héros de la Terre dont Red Richards a battu le rappel et vous pouvez imaginer la mise en scène époustouflante qu'a pu réaliser Ron Lim épaulé par Al Milgrom
Vous n'aurez pas le temps de souffler car en août paraîtra cette fois-ci dans la collection R C M, un magnifique album imaginé par Roy Thomas et Gerry Conway et admirablement mis en images par Michael Bair et Mark Beachum. Les protagonistes en seront l'ARAIGNÉE et Dr. STRANGE qui vont, pour les beaux yeux d'une mystérieuse jeune femme fascinée par la mort, partir à la poursuite de Xandu "OUTRE-MONDE" Guidé par le Maître des Arts Mystiques, l'Araignée va découvrir un univers angoissant et fantastique peuplé de démons et d'âmes qui ne connaissent pas le repos

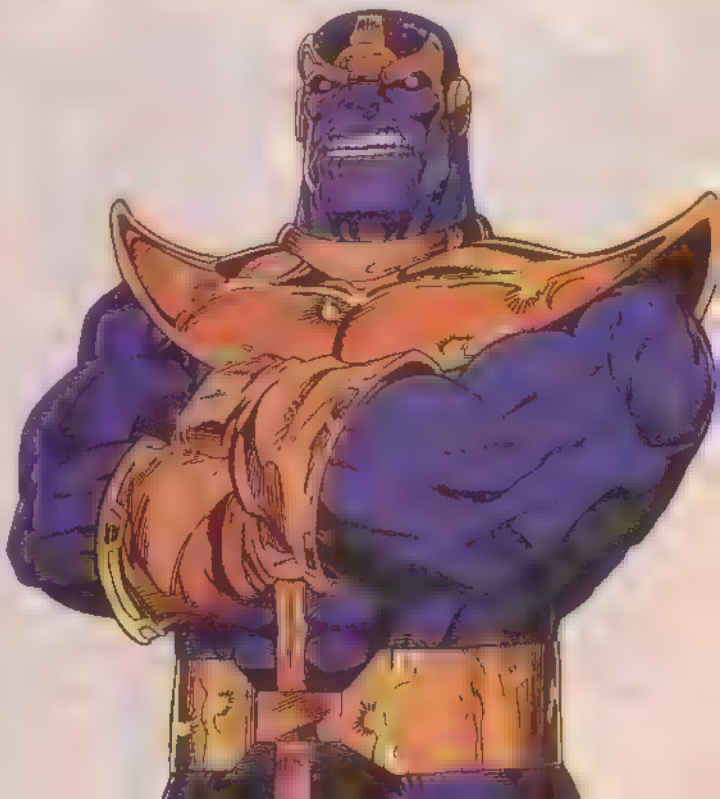

Vous réclamiez des Annuals? Eh bien Semic a mis le paquet, au propre comme au figuré! Dans le Top BD "SHATTERSHOT-MUTANTS X", paru en juin, nous avons regroupé les 4 Annuals des titres X de 1992: X-Men, Uncanny X-Men, X-Factor et X-Force. Un pavé de 144 pages de Fabian Nicieza et du nec plus ultra des dessinateurs Marvel, entre autres: Jim Lee, Greg Capullo, Mark Texeira, Jae Lee, Joe Quesada Enfin, dans la V.I. SPIDER-MAN 8 d'août, vous trouverez, outre SPIDER-MAN 27, "CHASSEURS DE HEROS" regroupant les Annuals Amazing Spider-Man, Spectacular Spider-Man de 1992. Une aventure du Tisseur et des New Warriors signée David Michelinie dont la fin paraîtra en décembre

2099... c'est déjà demain!

LES SUPER HEROS DU FUTUR dans 2099

Le BIG BANG de l'année n'est pas celui que l'on croyait! C'est la naissance du NOUVEL UNIVERS MARVEL!

Semic se devait de vous faire assister à l'explosion de cette galaxie super-héroïque comprenant **SPIDER-MAN 2099, RAVAGE 2099** et **FATALIS 2099.** Vous vous attendiez à de nouvelles V.I. bimestrielles et bien si vous aviez parié, vous avez perdu! En effet, les trois séries seront publiées en août dans 2099 qui sera un MENSUEL de 64 pages. Le premier mensuel, si l'on excepte Conan, créé depuis NOVA en février 1978!

Pour éviter les problèmes de synchronisation, nous avons décidé de publier dans le même numéro, les épisodes parus le même mois aux Etats-Unis. Spider-Man 2099 étant sorti le premier, 2099 n. 1 comprendra Spider-Man 1 et 2, et Ravage 1. Fatalis ne rejoindra les troupes que dans le numéro 2 de septembre.

L'idée de 2099 a germé dans l'imagination toujours aussi fertile de Stan Lee qui avait projeté, avec John Byrne, un album dont l'action se déroulait dans le futur et dont le héros se nommait RAVAGE. Les principaux éditeurs de Marvel se sont attelés à la gestation de ce nouveau monde pour en définir les grandes lignes. Ensuite, Tom De Falco a confié le projet à Joey Cavalieri qui a sélectionné les auteurs: Peter David, Rick Leonardi et Al Williamson pour Spider-Man, Stan Lee, Paul Ryan et Keith Williams pour Ravage, John Francis Moore, Pat Broderik, John Beatty pour Fatalis.

2099, c'est l'Univers Marvel du 21ème siècle mais il n'était pas question de révéler le futur des héros actuels de l'Univers Marvel avec un siècle d'avance! Les héros de 2099 ne sont pas les descendants de ceux que vous connaissez!

Ceci étant établi, rédacteurs et scénaristes ont joué aux démiurges et aux futurologues. Expérience fascinante! A partir des données de notre monde actuel, ils ont tracé les grandes lignes selon lesquelles s'organiserait celui du 21ème siècle: évolution politique, sociale, économique, technologique, idéologique, scientifique, etc ..

En 2099, les Etats-Unis sont gouvernés par les multinationales, telle Alchemax, qui possèdent leur propre milice. C'est pour Alchemax que travaillent le Spider-Man du futur et Ravage. Fatalis quant à lui, c'est dans l'Europe de demain qu'il évolue.

Paul Phillip Ravage est le commandant d'ECO, la police écologiste d'Alchemax qui lutte contre les Pollueurs. C'est un fonctionnaire qui sert aveuglément la société qui l'emploie. Lorsqu'il apprend qu'elle est corrompue jusqu'à la moelle, qu'elle a exploité sa loyauté, il va choisir le camp des rebelles et devenir son plus farouche adversaire. Ravage marque le grand retour de Stan Lee, le créateur du premier Univers Marvel et de tant de héros dont on célèbre le trentième anniversaire!

Le nouveau Spider-Man imaginé par Peter David n'a rien de commun avec Peter Parker et l'Araignée des années soixante, si ce n'est un costume bleu et rouge au design impressionnant et une toile qui lui permet de survoler le décor high-tech d'une New York futuriste. D'origine mexico-irlandaise, il s'appelle Miguel O'Hara. Il est ingénieur généticien chez Alchemax. Brillant, cynique, il ne manque pas d'humour. Fasciné par le Spider-Man des années 90, il se soumet au "modificateur génétique" qui va lui conférer des super-pouvoirs que l'on découvrira avec lui, au fil des épisodes, et modifier profondément son aspect physique. Spider-Man sera aussi terrifiant pour ses amis que pour ses ennemis: l'Araignée mâtinée de Vénom, c'est tout dire!

Fatalis, lui, a un royaume à reconquérir car la Latvérie aussi est aux mains des trusts. Avec l'appui d'une étrange tribu de gitans auxquels il apprendra à maîtriser la technologie du futur, il veut défier les multinationales qui conduisent le monde au chaos. Mais est-ce vraiment Fatalis? Si c'est le cas, comment a-t-il pu défier le temps? Si c'est un imposteur, pourquoi a-t-il pris l'identité d'un tyran oublié?

Contrairement à la plupart des ouvrages d'anticipation, 2099 démarre à mach 2, l'action rebondit sans cesse, les coups de théâtre se succèdent à la vitesse grand V et l'on reste perpétuellement en haleine. Ce monde futur est crédible, on s'y voit déjà pour le meilleur ou pour le pire.

Laissons à Joey Cavalieri, le maître d'oeuvre, le soin de conclure: "Ce que nous avons voulu c'est exacerber les problèmes de notre société tout en laissant entrevoir des lueurs d'espoir. Les situations les plus désespérées engendrent toujours des hommes qui luttent pour des jours meilleurs. C'est cela la définition du héros. Les héros de 2099 aideront les lecteurs à affronter ce qui les attend dans ce 21ème siècle qui est notre futur"

V.I. A LA UNE

DEATH WATCH GRAND ORDONNATEUR D'UNE MACABRE CELEBRATION...

Ghost Rider ne va pas être à la fête !

(GHOST RIDER n°13 JUILLET 93)

SERVAL VICTIME D'UN REGLEMENT DE COMPTE !

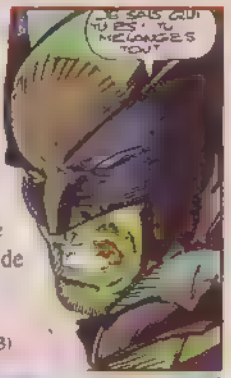

Aveuglée par le chagrin, une jeune fille orpheline veut venger la mort de son père mais se trompe de cible .

(SERVAL n°23 - JUILLET 93)

SUS AU FRONT DE LIBERATION MUTANT !

Le FLM lance une attaque contre une clinique qui pratique des tests génétiques sur les foetus. Gare à la riposte de FACTEUR-X

(FACTEUR-X n°24 - JUILLET 93)

A LA POURSUITE DES DIAMANTS VERTS...

La route est longue jusqu'au trésor, et parsemée d'embûches, dont un lézard gigantesque vénéré comme un dieu !

(SPECIAL CONAN n°13 - JUILLET 93)

ROCKET MORT ET RESSUSCITE !

Le jeune Sam apprend de la bouche de Cable qu'il appartient à la race des Externels, des mutants immortels aussi appelés Archiprinces.

(X-FORCE n°6 - JUILLET 93)

BULLETIN D'ABONNEMENT

A découper ou photocopier et retourner accompagné de votre règlement à :

SEMIC FRANCE - 26 rue de la Gare - Case Postale 523 - 69257 LYON CEDEX 09

Pour bénéficier des plus de l'abonnement, faites comme de nombreux lecteurs. En plus d'avoir l'assurance de vous constituer une **COLLECTION COMPLETE** vous bénéficierez de **12 NUMEROS POUR LE PRIX DE 11 !** (Port gratuit pour la France)
Votre abonnement partira du mois suivant la réception de ce bulletin

Je joins à ma commande :

❑ chèque bancaire ❑ chèque postal CCP 424-87 E LYON
❑ mandat-lettre ou carte ❑ mandat international

Je m'abonne à :

3990 ❑ **STRANGE** au prix de **209 F** au lieu de 228 F (étranger 263 F)
3992 ❑ **TITANS** au prix de **187 F** au lieu de 204 F (étranger 239 F)
3988 ❑ **NOVA** au prix de **165 F** au lieu de 180 F (étranger 199 F)
3996 ❑ **SP. STRANGE** (6 numéros) au prix de **104,50 F** au lieu de 114 F (étranger 132 F)

NOM : ..... PRENOM .....
ADRESSE : N° .. ... RUE .....
CODE POSTAL : VILLE .....
..... NE (E) LE

LES PIONNIERS DE L'IMPOSSIBLE

BELL - 1er appel téléphonique - 1876

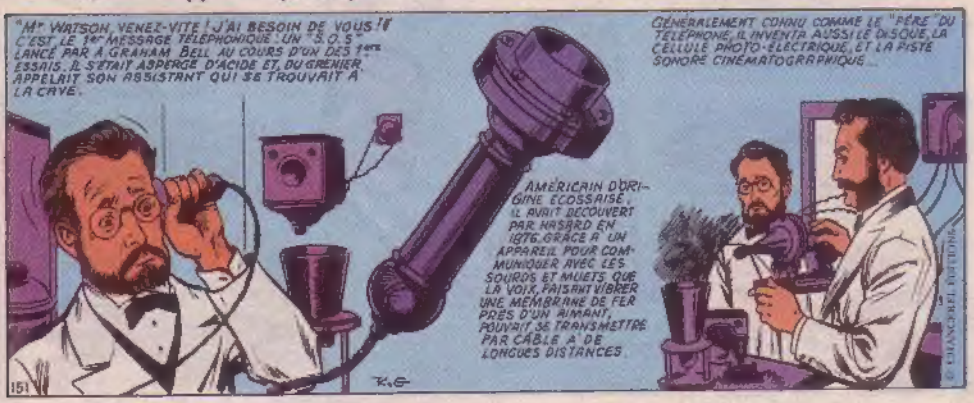

HERON - 1er distributeur d'eau automatique - (-100)

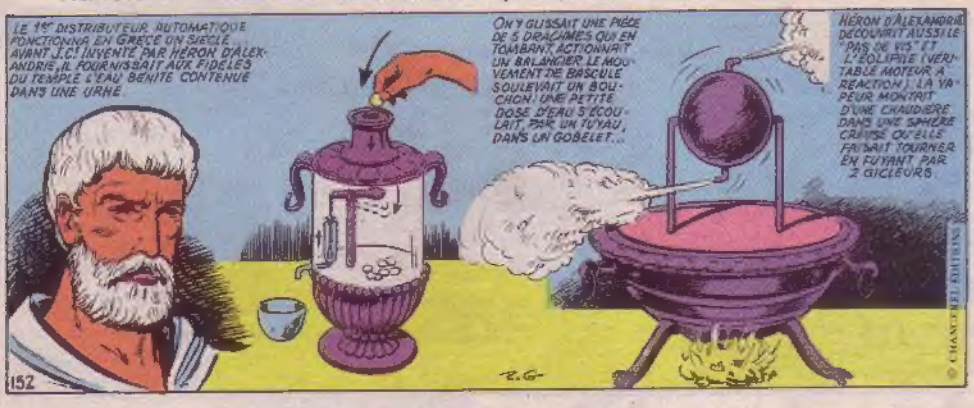

BESSEMER - navire anti-mal de mer - 1860

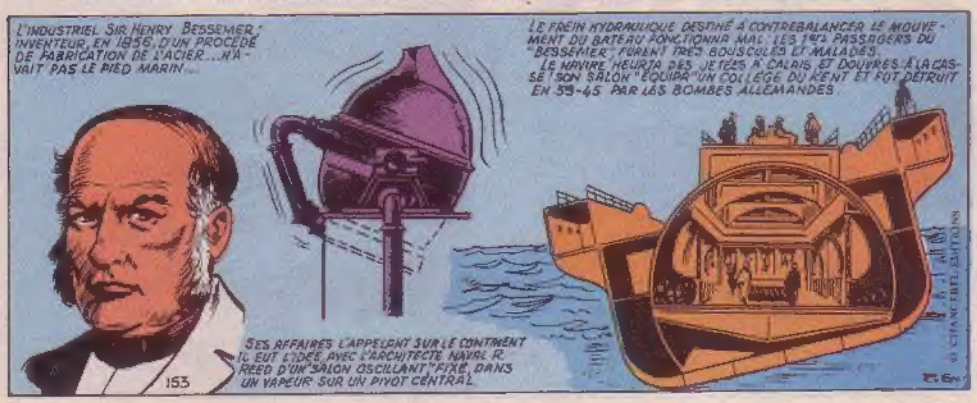

LES PIONNIERS DE L'IMPOSSIBLE

DRAKE - et son derrick - 1859

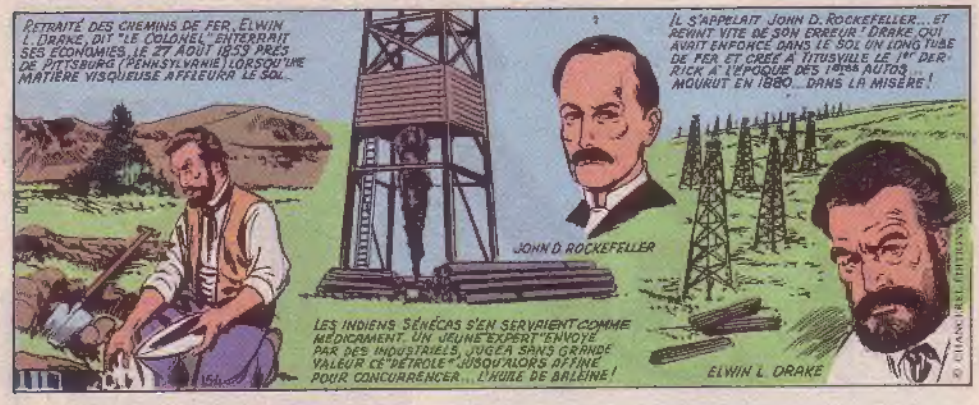

Obélisque à la dérive - 1878

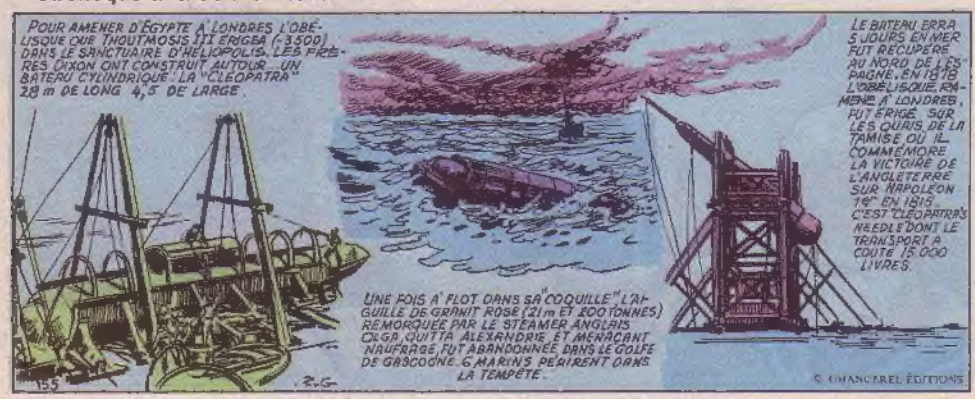

COCKERELL - père de l'hovercraft - 1961

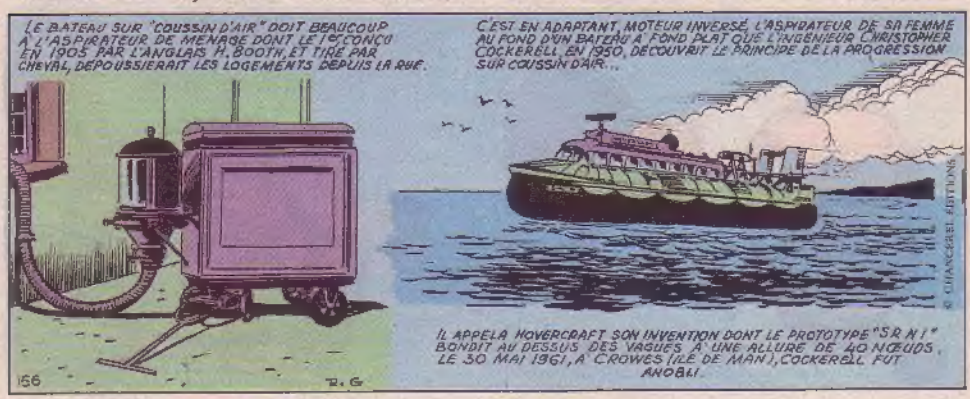

4 Annuals en 144 pages!

Les mutants défient

MOJO!

L'Araignée et

les New Warriors dans

SPIDER-MAN 8!

Première apparition de

Protéus

le fils maudit de

Moira Mac Taggert

dans **SAGA!**

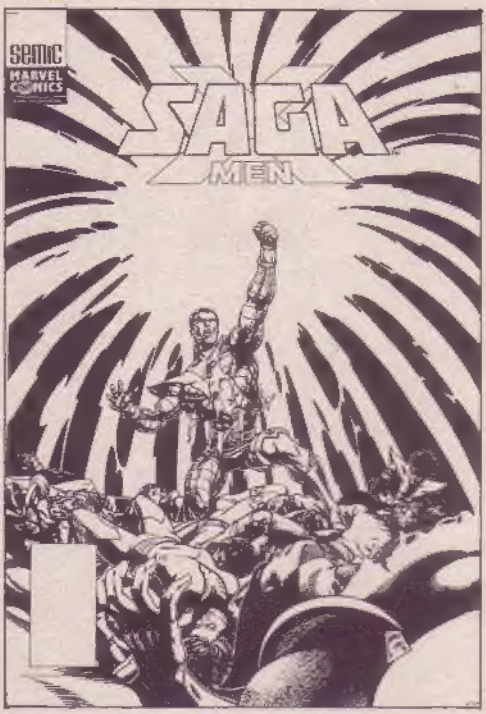

En juillet, coup d'envoi de

LA GUERRE DU POUVOIR

de Jim Starlin et Ron Lim!

En août:

Spider-Man et Ravage

les héros du futur dans

2099

et un fantastique R.C.M.

OUTRE-MONDE

avec

l'Araignée et Dr Strange!

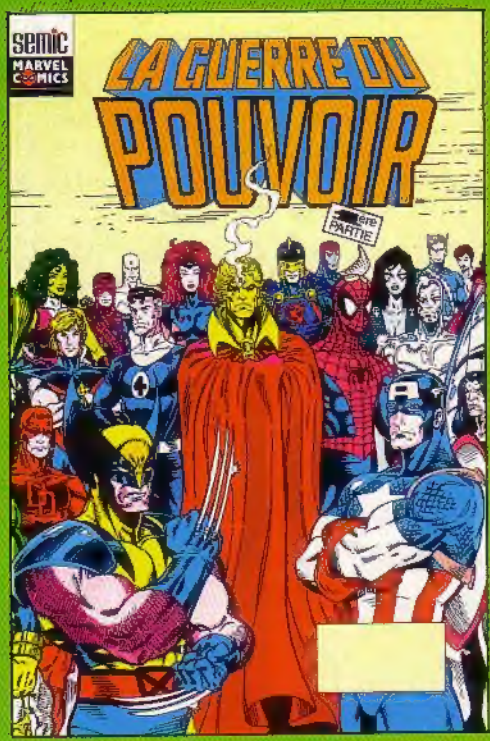

L3991 - 283 - 17,50 F -RD

SEMIC FRANCE - 26 rue de la Gare - Case postale 523 - 69257 Lyon Cedex 09 - Comité de direction: C. Vistel - J.H. Notarangelo - G. Lavoillotte. Directrice de publication: Claude VISTEL. N. Comm. P.P.A.P. 53312. Dép. lég. C. 222, 5 juillet 1993. Imprimerie ROTOLITO LOMBARDA S.p.A. - MILAN - 741/283 - M.L.P. - Loi n. 49.956 du 16 juillet 1949 sur les publications destinées à la jeunesse.